

VIAJES DE AUTOR

16 al 18 de enero

CÁTAROS Y SAN ANTÓN EN TIERRAS DE CASTELLÓN

con Victoriano Sánchez



Invitación al viaje

Queridos viajeros,

La *Santantonà*: la inmensa mayoría de los municipios de la provincia de Castellón celebran fiestas en honor al patrón de los animales, San Antonio Abad, rememorando así el pasado rural de esta tierra. Se encienden hogueras en prácticamente todos los municipios. Además, la gastronomía, la música, etc. tienen un papel muy importante en estos festejos, aunque cada población tiene un sabor singular, pues el sentimiento religioso se mezcla con tradiciones y símbolos paganos. En Castellón se conoce de manera casi genérica como la "santantonà":

*Hasta San Antón Pascuas son
Per Sant Antoni del porquet a les cinc ja es veu solet*

"Dentro de 700 años el laurel florecerá". La ruta que proponemos coincide parcialmente con la de '*Los últimos cátaros*', referido a cuando a principios del s.XIV el antiguo reino de Valencia acogió al primer gran éxodo europeo, el de los cátaros o "bons homes" que, perseguidos por la inquisición francesa a causa de sus creencias cristianas ortodoxas, huyeron desde el sur de Francia. Algunos de sus principales refugios serían Castellón, Burriana, Segorbe o Valencia. Los cátaros se integrarían en la sociedad que les acogió e influyeron en el desarrollo de sectores económicos clave para el reino de Valencia (ganadero, textil, arquitectura, etc.) en la Baja Edad Media.

"Y llegó la oscuridad a Occitania y la luz se fue hacia Valencia"

Victoriano Sánchez
Guía
Mundo Amigo | Viajes de Autor



Guiado por: Victoriano Sánchez

Si según Séneca "Viajar y cambiar de lugar revitaliza la mente", yo debí de revitalizar mi mente en frecuentes visitas familiares por distintos pueblos alicantinos. Después, con la banda de música, iría reforzando los estímulos positivos de viajar, disfrutando tanto del destino del viaje como del viaje en sí mismo, conociendo otros paisajes, gentes, fiestas y tradiciones. Ojalá que mi personalidad se fuese forjando en esos viajes mecidos por bemoles y corcheas.

Realicé los Cursos de Doctorado de Geografía e Historia en la Universidad de Santiago de Compostela, y me diplomé en Música en su Conservatorio Superior. He residido en La Coruña y actualmente en Madrid, donde combino mi trabajo en el Instituto Nacional de las Artes Escénicas y de la Música (perteneciente al Ministerio de Cultura y Deporte) con la realización de viajes culturales, así como con ocasionales activaciones en Palma como oficial del ET.

Los Imprescindibles

- Torre Mudéjar de Jérica
- Parque Natural del Desierto de las Palmas
- Catedral-Basílica de Segorbe
- Mascarell: única población completamente amurallada de Castellón



Cátaros y San Antón en Tierras de Castellón

16 al 18 de enero

Viernes, 16 de enero **Alto Palancia**

Salida de Madrid para, tras breve parada técnica, llegar a Viver o Viver de las Aguas. La población celebra a San Antón el próximo fin de semana con carreras de caballos y reparto del rollo. El Parque natural de la Floresta se sitúa en el cauce del barranco Hurón, que atraviesa la población. Las paredes del barranco, cubiertas de helechos y estalactitas, las casas colgantes, construidas sobre ellas, la variada y frondosa vegetación y sus cascadas y saltos de agua, hacen de este lugar un insólito y bellissimo paraje. En Jérica, sede del antiguo y breve principado, encontramos la torre construida en 1634, se considera la única en estilo mudéjar de toda la Comunidad Valenciana. Tiene la poca frecuente particularidad de ser exenta. La localidad festeja a San Antón con bendición de animales y el reparto de molletes. En Navajas su olmo es un monumental árbol, de los más singulares de Europa, se plantó en 1636 y cuenta con una superficie de copa de 227m². Caminando unos 500 metros encontramos un bello paraje natural con algunas fuentes y miradores con formaciones originadas por el agua y abundante vegetación. Este fin de semana se festeja a San Antón con una gran hoguera a partir de las 21 horas y con festejos taurinos. Segorbe, capital del Alto Palancia, conserva un importante patrimonio arquitectónico concentrado en su casco antiguo, declarado BIC en su conjunto. El

barrio de San Antón festeja al santo. En la población destacan el acueducto o las torres medievales, aunque probablemente su monumento más visitado es su Catedral Basílica. Alojamiento.

Sábado, 17 de enero **Plana Alta**

Desayuno. Villafamés, oficialmente Vilafamés, está catalogado como Uno de Los Pueblos Más Bonitos de España desde el año 2015 por lo que un paseo por sus calles empedradas resulta muy estimulante para los viajeros, en parte por estar construido sobre roca rojiza conocida como piedra Rodeno. En estos días también festeja a San Antón, destacando el acto de la "Machada" (matxá) o procesión de las caballerías por las calles del pueblo y donde se realizan grandes hogueras, al igual que sucede en otras poblaciones,



como por ejemplo en Borriol. La procesión finaliza en la plaza de la Font donde se reparte una "rosquilla" (rotllo). Benicasim oficialmente, Benicàssim, significaría los hijos de Casim. Sus fiestas patronales se celebran el 17 de enero, dedicadas a san Antonio Abad y santa Águeda.

más Mundo Amigo

Viajes de Autor | Viajarte | Viajes Musicales



11-14.12 Luces de Málaga: Museos y Luces Navideñas | Victoriano Sánchez

31.1-1.2 Edades del Hombre en Zamora: Tierras del Pan y Tierras del Vino | Victoriano Sánchez

11-15.2 Viajar con Clase: Carnaval Napolitano y el Palacio más Grande del Mundo | Victoriano Sánchez

28.2-1.3 Las Marzas | Victoriano Sánchez

En ellas hay desfiles de carrozas, bendición de animales, reparto de pan bendito (coqueta), hogueras. Vaquillas, etc. Su Paseo Marítimo es conocido como 'Las Villas' o 'Biarritz valenciano' por la presencia de Villas construidas desde finales del s. XIX. En el litoral también encontramos la Torre de San Vicente, una de las dieciocho torres de vigía con que contaba la costa de la provincia de Castellón. Fue mandada construir a mediados del s. XVI en las Cortes de Monzón. El parque natural del Desierto de Las Palmas es un espacio natural protegido donde la presencia de la orden carmelita ha dotado al parque de monumentos como el Monasterio antiguo (ruinas no visitables) y el Monasterio nuevo (s. XVIII). Junto al parque encontramos el Castell Vell y la Ermita de la Magdalena, lugar donde estaba el antiguo emplazamiento de Castellón y al que se acude en romería durante las fiestas de la Magdalena. El santuario-basílica de Nuestra Señora del Lledó, se ubica en plena huerta de la Plana, es un templo catalogado como Bien de Relevancia Local. Según cuenta la leyenda, un labrador encontró en 1366, enganchada el arado, una pequeña imagen, de apenas 6 centímetros de altura de la Virgen. Tiempo libre para el almuerzo (no incluido). En Castellón de la Plana (Alta) encontramos la concatedral de Santa María, obra neogótica iniciada en 1940 y finalizada en 2009. De la antigua Iglesia Arciprestal, obra del gótico valenciano encargada en 1403 y demolida en 1936 pese haber sido declarada Monumento Nacional en 1931, sobrevive la Puerta de l'Herba y la Puerta del Migdia. El símbolo de la ciudad es el Campanario de la Villa, iniciado en 1440, se conoce cariñosamente como el Fadrí ('el soltero'). El Real Casino Antiguo de Castellón se creó en 1814 y fue la primera sociedad de sus características constituida en España, se remodeló en 1923 y es uno de los principales monumentos de la ciudad. Para acercarnos a la ciudad podemos recomendar la lectura de la novela 'Tombatossals' de Josep Pascual. Alojamiento.

(Esta noche está prevista, en el distrito marítimo de Castellón, El Grao, su celebración más conocida, Sant Antoni, destacando la 'plantà del bestiar' o montaje del bestiario).

Domingo, 18 de enero: Plana Baja Desayuno. Burriana se sitúa frente a la costa Mediterránea, en la parte más llana de la comarca de la Plana Baja y rodeada de campos de naranjos. La Basílica de El Salvador es del s. XIII, su ábside es de estilo gótico primitivo, con elementos románicos. En el s. XV se levantó la torre campanario. En el s. XVIII se adosó la capilla de la Comunión. La Basílica es Monumento Histórico Artístico Nacional. Mascarell se considera por algunos la población amurallada más pequeña de España. Pertenece al municipio de Nules, tiene su origen ligado a la expulsión de los musulmanes de la vecina población de Burriana, por Jaime I en 1233. El principal atractivo de Mascarell son sus murallas, estuvieron rodeadas por un foso que en la actualidad ha sido convertido en acequia de riego. La muralla es de tapial sin almenar y está hecha de cal, tierra y ladrillo, y al centro de cada lado tiene una torre. Tiene dos puertas de acceso, y la planta de la villa es casi cuadrangular. El conjunto de la villa fue declarado como Bien de Interés Cultural en 1995. Iniciamos viaje de regreso a Madrid. Almuerzo en ruta (no incluido). Llegada a Madrid y fin de nuestros servicios.

Nota Importante: Aunque hablemos de las fiestas de San Antón solo asistiremos tangencialmente a alguno de sus actos, al desarrollarse estos, fundamentalmente, durante la noche. En cambio, si consideramos interesante conocer estas localidades mientras se están ultimando los preparativos para dichos actos.



Precios del viaje

Mín. 20: 410€ por persona, hab. doble estándar.

Mín. 15: 495€ por persona, hab. doble estándar.

85€ suplemento hab. doble uso individual.

Nota importante: tipología de cama (grande o 2 separadas) no garantizada, rogamos consultar (sujeto a disponibilidad y posible suplemento)

Personaliza tu viaje

Consulten posibles extensiones, upgrades en hoteles y vuelos/trenes y asientos específicos sujetos a disponibilidad y suplemento. Posibilidad de organizar este viaje a medida para pasajeros individuales o grupos.

El precio incluye

- traslados en autobús, según itinerario detallado.
- hotel señalado en el apartado "Hotel previsto o similar", con desayuno, habitaciones dobles.
- con Victoriano Sánchez (guía-acompañante).
- documentación electrónica de viaje.
- seguro básico de asistencia en viaje (Mapfre: póliza 699/261, consultar más abajo).
- viaje sujeto a condiciones económicas especiales de contratación y cancelación (consultar más abajo).

El precio no incluye

Ampliación seguro: coberturas mejoradas de asistencia en viaje (Mapfre: póliza 698/140, consultar más abajo) y/o coberturas por cancelación de viaje por causas justificadas (Mapfre: póliza 661/78 hasta 3.000 €, consultar más abajo). Si desea contratar una póliza que cubra más de 3.000 € por cancelación de viaje por causas justificadas, o una póliza de cancelación de viaje por libre desistimiento (ambas con Mapfre), consultar al realizar su reserva. No se incluyen visado,

almuerzos ni cenas, traslados ni visitas diferentes a los especificados, extras en general (tales como servicio lavandería, propinas a chóferes y/o guías, llamadas telefónicas, etc.), maleteros en los hoteles, cualquier concepto que no esté expresamente indicado como "incluido" en el apartado anterior o en el propio itinerario.

Información

Punto de salida.

7.30h. NH Madrid-Atocha (Pº de Infanta Isabel, 9 - Metro Estación del Arte)

Hotel previsto o similar.

Castellón Center Affiliated by Meliá 4* (Castellón)
melia.com

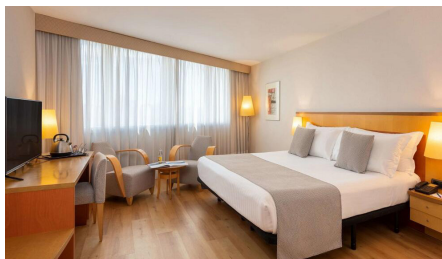

Más información.

turismodecastellon.com

Bibliografía.

Tombatossals, Josep Pascual Tirado
Nosaltres, els valencians, Joan Fuster

Castellón y su entorno histórico-artístico, P. Martínez Royo

Documentos ciudadanos UE.

DNI o pasaporte en vigor

Nota importante.

Es obligación del viajero informarse con antelación sobre las limitaciones de entrada y salida de divisas en metálico en cada país, y la necesidad de declarar la cantidad que se lleva consigo si se supera el límite estipulado. En ningún caso será responsable la Agencia Organizadora del incumplimiento por parte del viajero de la legislación vigente en cada país.

-No se garantiza el acceso interior a todos los lugares señalados en el itinerario si por coincidencia con días festivos, días de cierre semanal

u otros factores no se pudieran visitar algunos de los museos o monumentos previstos.

MUNDO AMIGO

Clavel, 5

28004 Madrid | España

Tel: +34 91 524 92 10

www.mundoamigo.es

L-V 10-19 | S 10.30-13 (solo atención telefónica)

-depósito de garantía: 210€ (al solicitar reserva de plaza)

-pago restante: al menos 21 días antes de la fecha de salida

-pueden realizar sus pagos por transferencia, con tarjeta de crédito o talón

-no se aceptan pagos con tarjetas de crédito American Express ni Diner's Club

-cuentas para transferencias:

ENTIDAD: CAIXABANK

VIAJES MUNDO AMIGO, S.A.

CUENTA (IBAN): ES77 2100 3919 220200075735

ENTIDAD: BBVA

VIAJES MUNDO AMIGO S.A.

CUENTA (IBAN): ES84 0182 0917 0902 0169 3174

ENTIDAD: BANCO SANTANDER

VIAJES MUNDO AMIGO S.A.

CUENTA (IBAN): ES35 0049 0516 3521 1027 3872

(se ruega indicar en el campo de observaciones de la transferencia la referencia **CASTELLÓN** y si es posible enviar comprobante, indicando su nombre, apellidos, dirección, teléfono y correo electrónico- a: reservas@mundoamigo.es).

CONDICIONES GENERALES: Las presentes Condiciones Generales están sujetas a lo dispuesto en el Real Decreto Ley 23/2018 sobre viajes combinados y servicios de viaje vinculados (BOE 27.12.2018) en lo que modifique el Libro IV del Real Decreto Legislativo 1/2007 de 16 de noviembre (BOE 287 de 30.11) y demás disposiciones vigentes y concordantes. La incorporación al contrato de viaje combinado de las condiciones generales debe realizarse de conformidad con lo dispuesto en la regulación legal vigente, por lo que la Agencia Minorista se compromete a informar al viajero de su existencia y le hará entrega de un ejemplar con anterioridad a la conclusión del contrato de viaje combinado para que de esta forma las presentes formen parte del contrato de viaje combinado. El documento contractual deberá a su vez hacer referencia a las condiciones generales incorporadas y será firmado por todas las partes contratantes. Los precios indicados han sido calculados en base a un mínimo de 15 participantes. En caso de no alcanzarse el número mínimo de pasajeros tendría lugar una alteración del precio o la anulación del viaje. Tanto en uno como en otro caso se procederá a comunicarlo al cliente con un mínimo de 20 días naturales antes del inicio del viaje combinado en el caso de los viajes de más de 6 días de duración, 7 días naturales antes del inicio del viaje combinado en el caso de los viajes de entre 2 y 6 días de duración, y 48 horas antes del inicio del viaje combinado en el caso de los viajes de menos de 2 días de duración. La agencia organizadora se reserva la posibilidad de modificar la prestación de los servicios cuando lo considere necesario para el adecuado desarrollo del mismo, de acuerdo con lo dispuesto en el Artículo 159 del Real Decreto-Ley 1/2007 arriba mencionado.

RESOLUCIÓN DEL CONTRATO, CANCELACIÓN Y DESISTIMIENTO

DEL VIAJE: El viajero antes del inicio del viaje combinado podrá resolver el presente contrato, pudiendo el organizador y/o el minorista exigir una penalización consistente en:

- a) Abonará los gastos de gestión (valorados en 20€ por persona para viajes de hasta 300€ de precio; en 60€ por persona para viajes de hasta 1.000 de precio; en 100€ por persona para viajes de hasta 1.500€ de precio; y en 150€ por persona para viajes de 1.501€ o más de precio), los de anulación -si los hubiere, consultar más abajo sección b) en este mismo punto- y una penalización consistente en:
- a.1. el 5 por ciento del importe total del viaje, si la cancelación se produce con más de veinte días antes de la fecha del comienzo del viaje y después de los veinte días de la contratación del mismo;
- a.2. el 10 por ciento si la cancelación se produce con más de diez y menos de veinte días de antelación a la fecha de comienzo del viaje;
- a.3. el 20 por ciento entre los días tres y diez de antelación a la fecha de comienzo del viaje, y
- a.4. dentro de las cuarenta y ocho horas anteriores a la salida, la

cantidad que resulte del precio del viaje combinado menos el ahorro de costes y menos los ingresos derivados de la utilización alternativa de los servicios de viaje.

b) Adicionalmente a las cantidades devengadas por los porcentajes pactados anteriormente, el viajero deberá pagar los servicios turísticos que estén sujetos a condiciones económicas especiales de contratación y cancelación y que no permitan el reembolso de lo pagado por tal concepto. Tales servicios consisten en: tarifas especiales de avión/tren/barco/vehículos de alquiler como buses, furgonetas o similar (negociadas para individuales o grupos), tarifas especiales de alojamiento (negociadas para individuales o grupos), tarifas especiales de almuerzos/cenas en restaurantes (negociadas para individuales o grupos), tarifas especiales de entradas a espectáculos/museos/monumentos, tarifas especiales de guías locales y/o visitas guiadas (negociadas para individuales o grupos), pólizas de seguro de asistencia (con o sin protección parcial por cancelación) o cualquier servicio similar objeto de negociación de tarifas especiales y firma de contratos vinculantes (y con cláusulas de cancelación parcial o total muy restrictivas) por parte del organizador.

c) De no presentarse a la salida, el consumidor o usuario estará obligado al pago del importe total del viaje, abonando en su caso las cantidades pendientes, salvo acuerdo entre las partes en otro sentido.

d) En el caso de viajes con vuelos regulares, si la cancelación se produce en fecha posterior a la emisión del billete, se aplicarán al viajero los gastos devengados por la anulación del mismo en conformidad con las condiciones que en cada caso aplique la compañía aérea. Si se produce en fecha anterior a la emisión de billete, se estará a lo que estipule la compañía aérea correspondiente en cuanto al importe de gastos de anulación de plazas confirmadas y bloqueadas.

e) Las excursiones que adquiera el consumidor en destino, se registrarán en lo referente a los gastos por anulación por sus condiciones específicas, compartiendo todas ellas la penalización del 100 por ciento de su importe si el consumidor no se presenta a la salida de las mismas.

f) En caso de contratar seguro de cancelación, la agencia organizadora será una mera intermediaria entre el cliente y la cía. de seguros (Mapfre, InterMundial, AON o similar) en el caso de producirse una anulación, debiendo abonarse los gastos de anulación que concurren y procediéndose después a reclamárselos a la aseguradora. Consultar más abajo las pólizas específicas de asistencia básica (incluida, Mapfre: póliza 699/261), de asistencia mejorada (opcional, Mapfre: póliza 698/140) y cancelación de viaje hasta 3.000€ (opcional, Mapfre: 661/78) contratadas para este viaje.

INFORMACIÓN SOBRE SEGUROS

SEGURO BÁSICO MAPFRE

Para conocer más sobre el **RESUMEN DE GARANTIAS DE LA PÓLIZA N° 699/261 CONTRATADA POR VIAJES MUNDO AMIGO. INCLUIDA EN TODOS NUESTROS VIAJES**, consulte nuestra pagina web www.mundoamigo.es o escanee el siguiente QR:



SEGURO BÁSICO
MAPFRE

SEGURO MEJORADO MAPFRE

Para conocer más sobre tarifas y el **RESUMEN DE GARANTIAS DE LA PÓLIZA N° 698/140 CONTRATADA POR VIAJES MUNDO AMIGO**, consulte nuestra pagina web www.mundoamigo.es o escanee el siguiente QR:



SEGURO ANULACIÓN
MAPFRE

SEGURO ANULACIÓN MAPFRE

Para conocer más sobre tarifas y el **RESUMEN DE GARANTIAS DE LA PÓLIZA N° 661/78 HASTA 3000€ CONTRATADA POR VIAJES MUNDO AMIGO**, consulte nuestra pagina web www.mundoamigo.es o escanee el siguiente QR:



SEGURO ANULACIÓN
HASTA 3.000€ MAPFRE

SEGURO ANULACIÓN MAPFRE

Para conocer más sobre tarifas y el **RESUMEN DE GARANTIAS DE LA PÓLIZA N° 661/325 DESDE 3000€ CONTRATADA POR VIAJES MUNDO AMIGO**, consulte nuestra pagina web www.mundoamigo.es o escanee el siguiente QR:



SEGURO ANULACIÓN
DESDE 3.000€ MAPFRE

SEGURO EXCLUSIVE MAPFRE

Para conocer más sobre tarifas y el **RESUMEN DE GARANTIAS DE LA PÓLIZA EXCLUSIVE CONTRATADA POR VIAJES MUNDO AMIGO**, consulte nuestra pagina web www.mundoamigo.es o escanee el siguiente QR:



SEGURO EXCLUSIVE
MAPFRE