

VIAJES DE AUTOR

23 al 26 de abril

MODERNIDAD Y TRADICIÓN ENTRE BRETAÑA Y NORMANDÍA

con Victoriano Sánchez



Invitación al viaje

Queridos viajeros,

Proponemos un viaje que podrá transportarnos reiteradamente desde la Edad Media hasta el arte más vanguardista. Entramados, catedrales, castillos y joyas patrimoniales conviven con instalaciones radicalmente modernas. Pequeños pueblos con encanto y grandes ciudades que han inspirado a artistas, escritores y cineastas. Un recorrido que resume leyendas, modernidad y tradición en dos regiones únicas: Normandía y Bretaña.

¡Os esperamos!

Victoriano Sánchez

Guía

Mundo Amigo | Viajes de Autor



Guiado por: Victoriano Sánchez

Si según Séneca "Viajar y cambiar de lugar revitaliza la mente", yo debí de revitalizar mi mente en frecuentes visitas familiares por distintos pueblos alicantinos. Después, con la banda de música, iría reforzando los estímulos positivos de viajar, disfrutando tanto del destino del viaje como del viaje en sí mismo, conociendo otros paisajes, gentes, fiestas y tradiciones. Ojalá que mi personalidad se fuese forjando en esos viajes mecidos por bemoles y corcheas.

Realicé los Cursos de Doctorado de Geografía e Historia en la Universidad de Santiago de Compostela, y me diplomé en Música en su Conservatorio Superior. He residido en La Coruña y actualmente en Madrid, donde combino mi trabajo en el Instituto Nacional de las Artes Escénicas y de la Música (perteneciente al Ministerio de Cultura y Deporte) con la realización de viajes culturales, así como con ocasionales activaciones en Palma como oficial del ET.

Los Imprescindibles

- Mont Saint-Michel: icono absoluto de Francia
- Le Havre: modernidad reconocida como Patrimonio UNESCO
- Giverny: el universo pictórico de Monet
- Rennes y Nantes: tradición, vanguardia y arte contemporáneo

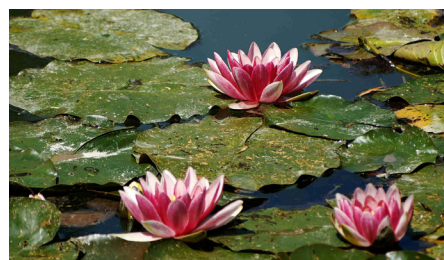

Modernidad y Tradición entre Bretona y Normandía

23 al 26 de abril

Jueves, 23 abril

Madrid-Rouen. Giverny y Vernon

Vuelo destino París. Salida inmediata a Giverny. Almuerzo libre. Giverny era una pequeña comunidad rural hasta que llamó la atención de Claude Monet en 1883. Allí creó los jardines que inspiraron sus Nenúfares, el estanque de ninfeas y el icónico puente japonés. Vernon nos permitirá apreciar exteriormente monumentos como la Colegiata, la Torre de los Archivos o el famoso molino. Cena libre y alojamiento en Rouen.

Viernes, 24 abril

Le Havre y Ruta de Abadías

Desayuno. Rouan, capital de Normandía, es ciudad de arte e historia. Su Catedral inspiró a Monet y guarda el corazón de Ricardo Corazón de León. La Abadía de Jumièges, fundada en 654, conserva un sobrecogedor paisaje monumental. Almuerzo libre. Le Havre, reconstruida tras 1944, es hoy Patrimonio UNESCO como ejemplo excepcional del urbanismo contemporáneo basado en hormigón. Cena libre y alojamiento en Caen.

Sábado, 25 abril

El Mont Saint-Michel (In Periculo Mari)

Desayuno. Caen, rica en patrimonio,

alberga la Abadía de los Hombres y la de las Damas (exterior). Continuación al Mont Saint-Michel, almuerzo libre. Esta impactante isla coronada por su abadía benedictina es Patrimonio de la Humanidad. Salida hacia Rennes. Cena libre y alojamiento en Rennes.

Domingo, 26 abril

Rennes-Nantes-Madrid. Las máquinas de la isla

Desayuno. Rennes destaca por su casco antiguo de entramado y sus edificios históricos. Continuación a Nantes, ciudad innovadora y dinámica. En Nantes podremos admirar su imponente fortaleza medieval de los Duques de Bretona, así como la Catedral de San Pedro y San Pablo, un majestuoso templo gótico

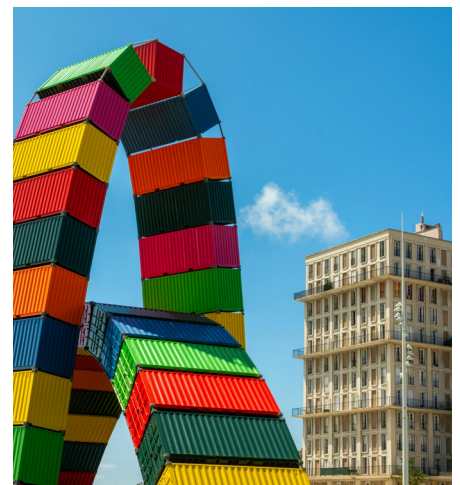

conocido por su luminosa nave y su sobria fachada. Almuerzo libre. Traslado al aeropuerto. Llegada a Madrid y fin de nuestros servicios.



más Mundo Amigo

Viajes de Autor | Viajarte | Viajes Musicales



30.1-1.2 Festival Atrium Musicae en Cáceres: Colección Helga de Alvear y Museo Vostell | Marisa de León

11-15.2 Nápoles y la Costa Amalfitana | Victoriano Sánchez

28.2-1.3 Las Marzas en León y Villafáfila | Victoriano Sánchez

20-22.3 Equinoccio en La Rioja | Victoriano Sánchez

30.4-3.5 Mayos Manchegos | Victoriano Sánchez

Precios del viaje

Mín. 19: 1.175€ por persona, hab. doble estándar.

Mín. 15: 1.350€ por persona, hab. doble estándar.

Mín. 10: 1.695€ por persona, hab. doble estándar.

295€ suplemento hab. doble uso individual.

Nota importante: tipología de cama (grande o 2 separadas) no garantizada, rogamos consultar (sujeto a disponibilidad y posible suplemento)

Personaliza tu viaje

Consulten posibles extensiones, upgrades en hoteles y vuelos/trenes y asientos específicos sujetos a disponibilidad y suplemento. Posibilidad de organizar este viaje a medida para pasajeros individuales o grupos.

El precio incluye

-vuelos internacionales en clase turista con Iberia:

* Madrid/París IB571 9.55-11.55

* Nantes/Madrid IB1222 18.20-20.05

-tasas aéreas: 47 € (revisables hasta 21 días antes de la salida).

-hoteles indicados o similares con desayuno.

-traslados según itinerario.

-entradas y visitas incluidas: guía local en Rouen, audioguía en Mont Saint-Michel.

-Guía-acompañante: Victoriano Sánchez.

-documentación electrónica de viaje.

-seguro básico Mapfre.

El precio no incluye

Ampliación seguro: coberturas mejoradas de asistencia en viaje (Mapfre: póliza 698/140, consultar más abajo) y/o coberturas por cancelación de viaje por causas justificadas (Mapfre: póliza 661/78 hasta 3.000 €, consultar más abajo). Si desea contratar una póliza que cubra más de 3.000 € por cancelación de viaje por causas justificadas

(Mapfre), o una póliza de cancelación de viaje por libre desistimiento (Mapfre, InterMundial, AON o similar), consultar al realizar su reserva. No se incluyen almuerzos ni cenas, traslados ni visitas diferentes a los especificados, extras en general (tales como servicio lavandería, propinas a chóferes y/o guías, llamadas telefónicas, etc.), maleteros en los hoteles

Información

Punto de salida.

Aeropuerto Madrid-Barajas (T4).

Hoteles previstos o similares.

Mercure Centre Cathédrale 4* (Rouen)

all.accor.com

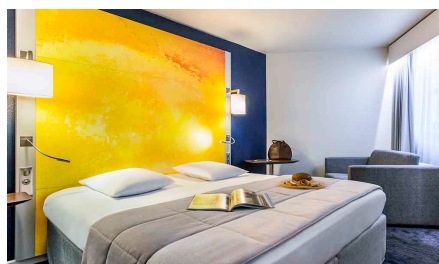

Zenith 3* (afueras de Caen)

zenith-hotel-caen.com



Mercure Centre Gare 4* (Rennes)

all.accor.com

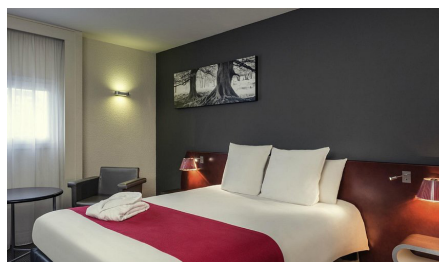

Más información.

france.fr

Bibliografía.

"Madame Bovary", Gustave Flaubert
| "La Promesa del Ángel", Frédéric Lenoir & Violette Cabesos
| "Los Nenúfares", Michel Bussi

Documentos ciudadanos UE.

DNI o pasaporte en vigor

Nota importante.

Es obligación del viajero informarse con antelación sobre las limitaciones de entrada y salida de divisas en metálico en cada país, y la necesidad de declarar la cantidad que se lleva consigo si se supera el límite estipulado. En ningún caso será responsable la Agencia Organizadora del incumplimiento por parte del viajero de la legislación vigente en cada país.

-No se garantiza el acceso interior a todos los lugares señalados en el itinerario si por coincidencia con días festivos, días de cierre semanal u otros factores no se pudieran visitar algunos de los museos o monumentos previstos.

MUNDO AMIGO

Clavel, 5

28004 Madrid | España

Tel: +34 91 524 92 10

www.mundoamigo.es

L-V 10-19 | S 10.30-13 (solo atención telefónica)

-**depósito de garantía: 790€** (al solicitar reserva de plaza)

-pago restante: al menos 21 días antes de la fecha de salida

-pueden realizar sus pagos por transferencia, en efectivo, con tarjeta de crédito o talón

-los pagos en efectivo no podrán superar la cantidad de 1.000 €/persona/reserva

-no se aceptan pagos con tarjetas de crédito American Express ni Diner's Club

-cuentas para transferencias:

ENTIDAD: CAIXABANK

BENEFICIARIO: VIAJES MUNDO AMIGO S.A.

CUENTA (IBAN): ES77 2100 3919 220200075735

ENTIDAD: BBVA

BENEFICIARIO: VIAJES MUNDO AMIGO S.A.

CUENTA (IBAN): ES84 0182 0917 0902 0169 3174

ENTIDAD: BANCO SANTANDER

VIAJES MUNDO AMIGO S.A.

CUENTA (IBAN): ES35 0049 0516 3521 1027 3872

(se ruega indicar en el campo de observaciones de la transferencia la referencia BRETaña y si es posible enviar comprobante, indicando su nombre, apellidos, dirección, teléfono y correo electrónico- a: reservas@ mundoamigo.es).

CONDICIONES GENERALES: Las presentes Condiciones Generales están sujetas a lo dispuesto en el Real Decreto Ley 23/2018 sobre viajes combinados y servicios de viaje vinculados (BOE 27.12.2018) en lo que modifique el Libro IV del Real Decreto Legislativo 1/2007 de 16 de noviembre (BOE 287 de 30.11) y demás disposiciones vigentes y concordantes. La incorporación al contrato de viaje combinado de las condiciones generales debe realizarse de conformidad con lo dispuesto en la regulación legal vigente, por lo que la Agencia Minorista se compromete a informar al viajero de su existencia y le hará entrega de un ejemplar con anterioridad a la conclusión del contrato de viaje combinado para que de esta forma las presentes formen parte del contrato de viaje combinado. El documento contractual deberá a su vez hacer referencia a las condiciones generales incorporadas y será firmado por todas las partes contratantes. Los precios indicados han sido calculados en base a un mínimo de 10 participantes. En caso de no alcanzarse el número mínimo de pasajeros tendría lugar una alteración del precio o la anulación del viaje. Tanto en uno como en otro caso se procederá a comunicarlo al cliente con un mínimo de 20 días naturales antes del inicio del viaje combinado en el caso de los viajes de más de 6 días de duración, 7 días naturales antes del inicio del viaje combinado en el caso de los viajes de entre 2 y 6 días de duración, y 48 horas antes del inicio del viaje combinado en el caso de los viajes de menos de 2 días de duración. La agencia organizadora se reserva la posibilidad de modificar la prestación de los servicios cuando lo considere necesario para el adecuado desarrollo del mismo, de acuerdo con lo dispuesto en el Artículo 159 del Real Decreto-Ley 1/2007 arriba mencionado.

RESOLUCIÓN DEL CONTRATO, CANCELACIÓN Y DESISTIMIENTO

DEL VIAJE: El viajero antes del inicio del viaje combinado podrá resolver el presente contrato, pudiendo el organizador y/o el minorista exigir una penalización consistente en:

- a) Abonará los gastos de gestión (valorados en 20€ por persona para viajes de hasta 300€ de precio; en 60€ por persona para viajes de hasta 1.000 de precio; en 100€ por persona para viajes de hasta 1.500€ de precio; y en 150€ por persona para viajes de 1.501€ o más de precio), los de anulación -si los hubiere, consultar más abajo sección b) en este mismo punto- y una penalización consistente en:
- a.1. el 5 por ciento del importe total del viaje, si la cancelación se produce con más de veinte días antes de la fecha del comienzo del viaje y después de los veinte días de la contratación del mismo;
- a.2. el 10 por ciento si la cancelación se produce con más de diez y menos de veinte días de antelación a la fecha de comienzo del viaje;
- a.3. el 20 por ciento entre los días tres y diez de antelación a la fecha de comienzo del viaje, y
- a.4. dentro de las cuarenta y ocho horas anteriores a la salida, la

cantidad que resulte del precio del viaje combinado menos el ahorro de costes y menos los ingresos derivados de la utilización alternativa de los servicios de viaje.

b) Adicionalmente a las cantidades devengadas por los porcentajes pactados anteriormente, el viajero deberá pagar los servicios turísticos que estén sujetos a condiciones económicas especiales de contratación y cancelación y que no permitan el reembolso de lo pagado por tal concepto. Tales servicios consisten en: tarifas especiales de avión/tren/barco/vehículos de alquiler como buses, furgonetas o similar (negociadas para individuales o grupos), tarifas especiales de alojamiento (negociadas para individuales o grupos), tarifas especiales de almuerzos/cenas en restaurantes (negociadas para individuales o grupos), tarifas especiales de entradas a espectáculos/museos/monumentos, tarifas especiales de guías locales y/o visitas guiadas (negociadas para individuales o grupos), pólizas de seguro de asistencia (con o sin protección parcial por cancelación) o cualquier servicio similar objeto de negociación de tarifas especiales y firma de contratos vinculantes (y con cláusulas de cancelación parcial o total muy restrictivas) por parte del organizador.

c) De no presentarse a la salida, el consumidor o usuario estará obligado al pago del importe total del viaje, abonando en su caso las cantidades pendientes, salvo acuerdo entre las partes en otro sentido.

d) En el caso de viajes con vuelos regulares, si la cancelación se produce en fecha posterior a la emisión del billete, se aplicarán al viajero los gastos devengados por la anulación del mismo en conformidad con las condiciones que en cada caso aplique la compañía aérea. Si se produce en fecha anterior a la emisión de billete, se estará a lo que estipule la compañía aérea correspondiente en cuanto al importe de gastos de anulación de plazas confirmadas y bloqueadas.

e) Las excursiones que adquiera el consumidor en destino, se registrarán en lo referente a los gastos por anulación por sus condiciones específicas, compartiendo todas ellas la penalización del 100 por ciento de su importe si el consumidor no se presenta a la salida de las mismas.

f) En caso de contratar seguro de cancelación, la agencia organizadora será una mera intermediaria entre el cliente y la cía. de seguros (Mapfre, InterMundial, AON o similar) en el caso de producirse una anulación, debiendo abonarse los gastos de anulación que concurren y procediéndose después a reclamárselos a la aseguradora. Consultar más abajo las pólizas específicas de asistencia básica (incluida, Mapfre: póliza 699/261), de asistencia mejorada (opcional, Mapfre: póliza 698/140) y cancelación de viaje hasta 3.000€ (opcional, Mapfre: 661/78) contratadas para este viaje.

INFORMACIÓN SOBRE SEGUROS

SEGURO BÁSICO MAPFRE

Para conocer más sobre el **RESUMEN DE GARANTIAS DE LA PÓLIZA N° 699/261 CONTRATADA POR VIAJES MUNDO AMIGO**, incluida en todos nuestros viajes, consulte nuestra pagina web www.mundoamigo.es o escanee el siguiente QR:



SEGURO BÁSICO
MAPFRE

SEGURO MEJORADO MAPFRE

Para conocer más sobre tarifas y el **RESUMEN DE GARANTIAS DE LA PÓLIZA N° 698/140 CONTRATADA POR VIAJES MUNDO AMIGO**, consulte nuestra pagina web www.mundoamigo.es o escanee el siguiente QR:



SEGURO ANULACIÓN
MAPFRE

SEGURO ANULACIÓN MAPFRE

Para conocer más sobre tarifas y el **RESUMEN DE GARANTIAS DE LA PÓLIZA N° 661/78 HASTA 3000€ CONTRATADA POR VIAJES MUNDO AMIGO**, consulte nuestra pagina web www.mundoamigo.es o escanee el siguiente QR:



SEGURO ANULACIÓN
HASTA 3.000€ MAPFRE

SEGURO ANULACIÓN MAPFRE

Para conocer más sobre tarifas y el **RESUMEN DE GARANTIAS DE LA PÓLIZA N° 661/325 DESDE 3000€ CONTRATADA POR VIAJES MUNDO AMIGO**, consulte nuestra pagina web www.mundoamigo.es o escanee el siguiente QR:



SEGURO ANULACIÓN
DESDE 3.000€ MAPFRE

SEGURO EXCLUSIVE MAPFRE

Para conocer más sobre tarifas y el **RESUMEN DE GARANTIAS DE LA PÓLIZA EXCLUSIVE CONTRATADA POR VIAJES MUNDO AMIGO**, consulte nuestra pagina web www.mundoamigo.es o escanee el siguiente QR:



SEGURO EXCLUSIVE
MAPFRE