

VIAJES DE AUTOR

30 de abril al 3 de mayo

MAYOS MANCHEGOS

con Victoriano Sánchez



Invitación al viaje

Estimados viajeros,

La Festividad de los Mayos, también conocida como Los Mayos o Fiestas de Mayo, es una fiesta popular de orígenes ancestrales. Esta celebración primaveral de las fiestas mayales es común en muchos países de Europa, donde existen numerosas variantes. En la península ibérica se celebran en casi todas las regiones, generalmente se celebran con cantos la noche del 30 de abril al 1 de mayo. La maya o mayo es un tronco que se alza en lugar público, al que concurren mozos y mozas a divertirse con bailes y festejos. La tradición de los mayos está muy extendida en Castilla-La Mancha, donde está estrechamente unida, como veremos, a la festividad de las Cruces.

Este viaje nos invita a descubrir La Mancha en el momento más festivo y auténtico del año, cuando pueblos y plazas se llenan de flores, cruces engalanadas, cantos tradicionales y celebraciones populares ligadas a la llegada de la primavera. A través de un recorrido por localidades emblemáticas y espacios naturales únicos, viviremos una manifestación cultural profundamente arraigada que combina música, devoción, paisaje y convivencia. Un itinerario diseñado para disfrutar con calma de las tradiciones, la naturaleza y el patrimonio, acompañados por el ambiente festivo que cada mes de mayo transforma esta tierra universal.

Victoriano Sánchez

Guía

Mundo Amigo | Viajes de Autor



Guiado por: Victoriano Sánchez

Si según Séneca “Viajar y cambiar de lugar revitaliza la mente”, yo debí de revitalizar mi mente en frecuentes visitas familiares por distintos pueblos alicantinos. Después, con la banda de música, iría reforzando los estímulos positivos de viajar, disfrutando tanto del destino del viaje como del viaje en sí mismo, conociendo otros paisajes, gentes, fiestas y tradiciones. Ojalá que mi personalidad se fuese forjando en esos viajes mecidos por bemoles y corcheas.

Realicé los Cursos de Doctorado de Geografía e Historia en la Universidad de Santiago de Compostela, y me diplomé en Música en su Conservatorio Superior. He residido en La Coruña y actualmente en Madrid, donde combino mi trabajo en el Instituto Nacional de las Artes Escénicas y de la Música (perteneciente al Ministerio de Cultura y Deporte) con la realización de viajes culturales, así como con ocasionales activaciones en Palma como oficial del ET.

Los Imprescindibles

- Vivir los Mayos y Cruces en pueblos de tradición
- El Parque Nacional de Las Tablas de Daimiel
- Las Lagunas de Ruidera
- Villanueva de los Infantes y el corazón del Quijote



Mayos Manchegos

30 de abril al 3 de mayo

Jueves, 30 de abril Tradiciones, naturaleza y patrimonio hidráulico

Salida de Madrid para adentrarnos en tierras manchegas y comenzar este viaje dedicado a las tradiciones de mayo. Nuestra primera parada será Villanueva de Alcardete, donde visitaremos una bodega local y disfrutaremos de una degustación en un ambiente cercano y auténtico, que nos permitirá conocer de primera mano la cultura vitivinícola de la zona. Tras el almuerzo, continuaremos hacia el Parque Nacional de Las Tablas de Daimiel, uno de los humedales más importantes de la Península Ibérica, donde realizaremos un recorrido para conocer este singular ecosistema. La jornada finalizará en Motilla del Azuer, impresionante yacimiento arqueológico de la Edad del Bronce, ejemplo único de fortificación hidráulica prehistórica. Llegada a Ciudad Real. Alojamiento. Para quien le apetezca esta noche está previsto cantar los mayos rondando por la ciudad hasta finalizar cantando a la patrona de la ciudad, la Virgen del Prado.

*Pido me dé permiso / para cantar
este mayo
A la Santísima Virgen, / Nuestra
Señora del Prado*

Alojamiento en Ciudad Real.

Viernes, 1 de mayo Mayos, lagunas y tradición popular

Desayuno. Nos dirigiremos a Villafranca de los Caballeros, conocida por su conjunto lagunar y por la conservación de tradiciones populares ligadas al ciclo primaveral. Continuaremos el viaje con tiempo para el almuerzo y, por la tarde, visitaremos Socuéllamos, donde realizaremos una ruta por la localidad para conocer su historia y su estrecha vinculación con la cultura manchega. La jornada culminará en Pedro Muñoz, cuyos mayos y celebraciones han sido declarados Fiesta de Interés Turístico Nacional, permitiéndonos vivir una de las manifestaciones festivas más representativas de estas fechas en Castilla-La Mancha. Regreso a Ciudad Real y alojamiento.

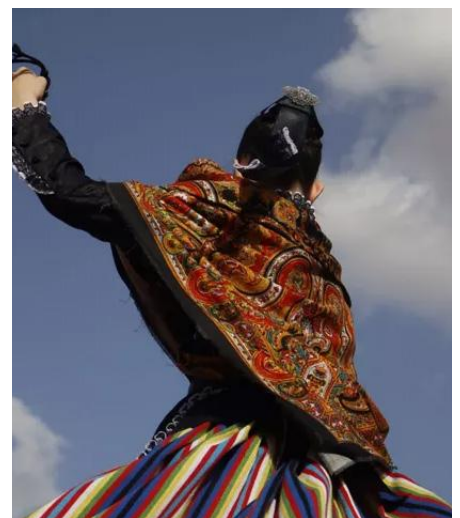

Sábado, 2 de mayo Paisajes del Quijote y fiestas tradicionales

Desayuno. Salida hacia el Parque Natural de las Lagunas de Ruidera, un conjunto de lagunas escalonadas

más Mundo Amigo Viajes de Autor | Viajarte | Viajes Musicales



15-19.4 Luscofusco en las Rías Baixas | María Armonía
30.5-31.5 Perlas del Duero: Retablos Desconocidos | Victoriano Sánchez
18.6-21.6 Viajar con Clase: San Marino, Rávena, Dante y los Sforza | Victoriano Sánchez
13-17.5 Gerona: Tiempo de Flores | Victoriano Sánchez

de extraordinaria belleza, donde disfrutaremos del paisaje y del entorno natural. Después del almuerzo, continuaremos hacia Torrenueva, localidad manchega de marcada tradición popular. Finalizaremos la jornada en Villanueva de los Infantes, uno de los pueblos más bellos de Castilla-La Mancha, cuyo conjunto histórico-artístico sirve de marco a sus fiestas de mayo, declaradas de Interés Turístico Regional, y estrechamente vinculadas a la figura de Don Quijote y al Siglo de Oro. La tradición de las cruces va unida a los 'turros', 'puños' y 'ponches'. Ciudad Real. Alojamiento.

Domingo, 3 de mayo

Cruces de Mayo y regreso

Desayuno. Nos desplazaremos a Piedrabuena, donde conoceremos sus Cruces y Mayos, declarados Fiesta de Interés Turístico Regional, una celebración cargada de simbolismo, música y tradición popular. Continuaremos hacia el yacimiento de Alarcos, enclave histórico clave en la Edad Media y escenario de importantes acontecimientos históricos. Tras el almuerzo, realizaremos nuestra última parada en Noez, localidad que alberga la Cruz de Mayo más grande de España, poniendo un broche singular y representativo a este viaje dedicado a las tradiciones primaverales. Regreso a nuestro punto de origen.

Nota importante: Hemos esperado a disponer de información detallada facilitada por los distintos ayuntamientos para la edición de 2026. Finalmente, y ante la falta de confirmación definitiva, hemos optado por diseñar el presente itinerario tomando como referencia los horarios y fechas de celebración de ediciones anteriores.



Precios del viaje

Mín. 20: 540€ por persona, hab. doble estándar.

Mín. 15: 660€ por persona, hab. doble estándar.

140€ suplemento hab. doble uso individual.

Tipología de cama (grande o 2 separadas) no garantizada, rogamos consultar (sujeto a disponibilidad y posible suplemento).

Personaliza tu viaje

Consulten posibles extensiones, upgrades en hoteles y vuelos/trenes y asientos específicos sujetos a disponibilidad y suplemento. Posibilidad de organizar este viaje a medida para pasajeros individuales o grupos.

El precio incluye

- traslados en autobús, según itinerario detallado.
- hotel señalado en el apartado "Hotel previsto o similar", con desayuno, habitaciones dobles.
- con Victoriano Sánchez como guía-acompañante.
- documentación electrónica de viaje.
- seguro básico de asistencia en viaje (Mapfre: póliza 699/261, consultar más abajo).
- viaje sujeto a condiciones económicas especiales de contratación y cancelación (consultar más abajo).

El precio no incluye

Ampliación seguro: coberturas mejoradas de asistencia en viaje (Mapfre: póliza 698/140, consultar más abajo) y/o coberturas por cancelación de viaje por causas justificadas (Mapfre: póliza 661/78 hasta 3.000 €, consultar más abajo). Si desea contratar una póliza que cubra más de 3.000 € por cancelación de viaje por causas justificadas (Mapfre), o una póliza de cancelación de viaje por libre desistimiento (Mapfre, InterMundial, AON o similar), consultar al realizar su reserva.

No se incluyen almuerzos ni cenas, traslados ni visitas diferentes a los especificados, extras en general.

Información

Punto de salida.

7.30 NH Madrid-Atocha (Pº Infanta Isabel, 9. Metro Estación del Arte).

Hotel previsto o similar.

NH 4* (Ciudad Real)
nh-hotels.com



Más información.

turismocastillalamancha.es

Bibliografía.

Fiestas y tradiciones populares de España, Federico Corriente | *La España Profunda*, Julio Caro Baroja | *Campos de Castilla*, Antonio Machado

Documentos ciudadanos UE.

DNI o pasaporte en vigor

Nota importante.

Es obligación del viajero informarse con antelación sobre las limitaciones de entrada y salida de divisas en metálico en cada país, y la necesidad de declarar la cantidad que se lleva consigo si se supera el límite estipulado. En ningún caso será responsable la Agencia Organizadora del incumplimiento por parte del viajero de la legislación vigente en cada país.

-No se garantiza el acceso interior a todos los lugares señalados en el itinerario si por coincidencia con días festivos, días de cierre semanal u otros factores no se pudieran visitar algunos de los museos o monumentos previstos.

MUNDO AMIGO

Clavel, 5

28004 Madrid | España

Tel: +34 91 524 92 10

www.mundoamigo.es

L-V 10-19 | S 10.30-13 (solo atención telefónica)

-depósito de garantía: **624€** (al solicitar reserva de plaza)

-pago restante: al menos 21 días antes de la fecha de salida

-pueden realizar sus pagos por transferencia, en efectivo, con tarjeta de crédito o talón

-los pagos en efectivo no podrán superar la cantidad de 1.000 €/persona/reserva

-no se aceptan pagos con tarjetas de crédito American Express ni Diner's Club

-cuentas para transferencias:

ENTIDAD: CAIXABANK

BENEFICIARIO: VIAJES MUNDO AMIGO S.A.

CUENTA (IBAN): ES77 2100 3919 220200075735

ENTIDAD: BBVA

BENEFICIARIO: VIAJES MUNDO AMIGO S.A.

CUENTA (IBAN): ES84 0182 0917 0902 0169 3174

ENTIDAD: BANCO SANTANDER

VIAJES MUNDO AMIGO S.A.

CUENTA (IBAN): ES35 0049 0516 3521 1027 3872

(se ruega indicar en el campo de observaciones de la transferencia la referencia MAYOS MANCHegos y si es posible enviar comprobante, indicando su nombre, apellidos, dirección, teléfono y correo electrónico- a: reservas@mundoamigo.es).

CONDICIONES GENERALES: Las presentes Condiciones Generales están sujetas a lo dispuesto en el Real Decreto Ley 23/2018 sobre viajes combinados y servicios de viaje vinculados (BOE 27.12.2018) en lo que modifique el Libro IV del Real Decreto Legislativo 1/2007 de 16 de noviembre (BOE 287 de 30.11) y demás disposiciones vigentes y concordantes. La incorporación al contrato de viaje combinado de las condiciones generales debe realizarse de conformidad con lo dispuesto en la regulación legal vigente, por lo que la Agencia Minorista se compromete a informar al viajero de su existencia y le hará entrega de un ejemplar con anterioridad a la conclusión del contrato de viaje combinado para que de esta forma las presentes formen parte del contrato de viaje combinado. El documento contractual deberá a su vez hacer referencia a las condiciones generales incorporadas y será firmado por todas las partes contratantes. Los precios indicados han sido calculados en base a un mínimo de 10 participantes. En caso de no alcanzarse el número mínimo de pasajeros tendría lugar una alteración del precio o la anulación del viaje. Tanto en uno como en otro caso se procederá a comunicarlo al cliente con un mínimo de 20 días naturales antes del inicio del viaje combinado en el caso de los viajes de más de 6 días de duración, 7 días naturales antes del inicio del viaje combinado en el caso de los viajes de entre 2 y 6 días de duración, y 48 horas antes del inicio del viaje combinado en el caso de los viajes de menos de 2 días de duración. La agencia organizadora se reserva la posibilidad de modificar la prestación de los servicios cuando lo considere necesario para el adecuado desarrollo del mismo, de acuerdo con lo dispuesto en el Artículo 159 del Real Decreto-Ley 1/2007 arriba mencionado.

RESOLUCIÓN DEL CONTRATO, CANCELACIÓN Y DESISTIMIENTO

DEL VIAJE: El viajero antes del inicio del viaje combinado podrá resolver el presente contrato, pudiendo el organizador y/o el minorista exigir una penalización consistente en:

- a) Abonará los gastos de gestión (valorados en 20€ por persona para viajes de hasta 300€ de precio; en 60€ por persona para viajes de hasta 1.000 de precio; en 100€ por persona para viajes de hasta 1.500€ de precio; y en 150€ por persona para viajes de 1.501€ o más de precio), los de anulación -si los hubiere, consultar más abajo sección b) en este mismo punto- y una penalización consistente en:
- a.1. el 5 por ciento del importe total del viaje, si la cancelación se produce con más de veinte días antes de la fecha del comienzo del viaje y después de los veinte días de la contratación del mismo;
- a.2. el 10 por ciento si la cancelación se produce con más de diez y menos de veinte días de antelación a la fecha de comienzo del viaje;
- a.3. el 20 por ciento entre los días tres y diez de antelación a la fecha de comienzo del viaje, y
- a.4. dentro de las cuarenta y ocho horas anteriores a la salida, la

cantidad que resulte del precio del viaje combinado menos el ahorro de costes y menos los ingresos derivados de la utilización alternativa de los servicios de viaje.

b) Adicionalmente a las cantidades devengadas por los porcentajes pactados anteriormente, el viajero deberá pagar los servicios turísticos que estén sujetos a condiciones económicas especiales de contratación y cancelación y que no permitan el reembolso de lo pagado por tal concepto. Tales servicios consisten en: tarifas especiales de avión/tren/barco/vehículos de alquiler como buses, furgonetas o similar (negociadas para individuales o grupos), tarifas especiales de alojamiento (negociadas para individuales o grupos), tarifas especiales de almuerzos/cenas en restaurantes (negociadas para individuales o grupos), tarifas especiales de entradas a espectáculos/museos/monumentos, tarifas especiales de guías locales y/o visitas guiadas (negociadas para individuales o grupos), pólizas de seguro de asistencia (con o sin protección parcial por cancelación) o cualquier servicio similar objeto de negociación de tarifas especiales y firma de contratos vinculantes (y con cláusulas de cancelación parcial o total muy restrictivas) por parte del organizador.

c) De no presentarse a la salida, el consumidor o usuario estará obligado al pago del importe total del viaje, abonando en su caso las cantidades pendientes, salvo acuerdo entre las partes en otro sentido.

d) En el caso de viajes con vuelos regulares, si la cancelación se produce en fecha posterior a la emisión del billete, se aplicarán al viajero los gastos devengados por la anulación del mismo en conformidad con las condiciones que en cada caso aplique la compañía aérea. Si se produce en fecha anterior a la emisión de billete, se estará a lo que estipule la compañía aérea correspondiente en cuanto al importe de gastos de anulación de plazas confirmadas y bloqueadas.

e) Las excursiones que adquiera el consumidor en destino, se registrarán en lo referente a los gastos por anulación por sus condiciones específicas, compartiendo todas ellas la penalización del 100 por ciento de su importe si el consumidor no se presenta a la salida de las mismas.

f) En caso de contratar seguro de cancelación, la agencia organizadora será una mera intermediaria entre el cliente y la cía. de seguros (Mapfre, InterMundial, AON o similar) en el caso de producirse una anulación, debiendo abonarse los gastos de anulación que concurran y procediéndose después a reclamárselos a la aseguradora. Consultar más abajo las pólizas específicas de asistencia básica (incluida, Mapfre: póliza 699/261), de asistencia mejorada (opcional, Mapfre: póliza 698/140) y cancelación de viaje hasta 3.000€ (opcional, Mapfre: 661/78) contratadas para este viaje.

INFORMACIÓN SOBRE SEGUROS

SEGURO BÁSICO MAPFRE

Para conocer más sobre el **RESUMEN DE GARANTIAS DE LA PÓLIZA N° 699/261 CONTRATADA POR VIAJES MUNDO AMIGO**, incluida en todos nuestros **VIAJES**, consulte nuestra pagina web **www.mundoamigo.es** o escanee el siguiente QR:



SEGURO BÁSICO
MAPFRE

SEGURO MEJORADO MAPFRE

Para conocer más sobre tarifas y el **RESUMEN DE GARANTIAS DE LA PÓLIZA N° 698/140 CONTRATADA POR VIAJES MUNDO AMIGO**, consulte nuestra pagina web **www.mundoamigo.es** o escanee el siguiente QR:



SEGURO ANULACIÓN
MAPFRE

SEGURO ANULACIÓN MAPFRE

Para conocer más sobre tarifas y el **RESUMEN DE GARANTIAS DE LA PÓLIZA N° 661/78 HASTA 3000€ CONTRATADA POR VIAJES MUNDO AMIGO**, consulte nuestra pagina web **www.mundoamigo.es** o escanee el siguiente QR:



SEGURO ANULACIÓN
HASTA 3.000€ MAPFRE

SEGURO ANULACIÓN MAPFRE

Para conocer más sobre tarifas y el **RESUMEN DE GARANTIAS DE LA PÓLIZA N° 661/325 DESDE 3000€ CONTRATADA POR VIAJES MUNDO AMIGO**, consulte nuestra pagina web **www.mundoamigo.es** o escanee el siguiente QR:



SEGURO ANULACIÓN
DESDE 3.000€ MAPFRE

SEGURO EXCLUSIVE MAPFRE

Para conocer más sobre tarifas y el **RESUMEN DE GARANTIAS DE LA PÓLIZA EXCLUSIVE CONTRATADA POR VIAJES MUNDO AMIGO**, consulte nuestra pagina web **www.mundoamigo.es** o escanee el siguiente QR:



SEGURO EXCLUSIVE
MAPFRE