

VIAJES MUSICALES

3 al 6 de septiembre

LUCERNA. LA CIUDAD DE LA  
MÚSICA Y LA LUZ

con Marta Teijido



## Invitación al viaje

Queridos viajeros,

En el corazón de Suiza, a orillas del lago de los Cuatro Cantones y rodeada por un anfiteatro natural de montañas, Lucerna se revela como uno de los enclaves más sugestivos de Europa para la experiencia musical. Su refinada tradición cultural, unida a un entorno paisajístico de excepcional belleza, la ha convertido en sede de uno de los festivales más prestigiosos del mundo: el Lucerne Festival, punto de encuentro de las grandes orquestas internacionales y de las figuras más destacadas de la interpretación contemporánea.

Este viaje propone una inmersión plena en esa doble dimensión, estética y sonora, combinando paseos por una ciudad de cuidada arquitectura histórica –con su emblemático Kapellbrücke y sus plazas medievales– con la asistencia a conciertos de primer nivel en el KKL Luzern, obra del arquitecto Jean Nouvel y referencia indiscutible de la acústica contemporánea.

La presencia de la Pittsburgh Symphony Orchestra bajo la dirección de Manfred Honeck, junto a solistas de la talla de Alexandre Kantorow y Anne-Sophie Mutter, así como la participación de la Filarmónica de Viena dirigida por Tugan Sokhiev, configuran un programa de extraordinaria densidad artística, donde dialogan el gran repertorio centroeuropeo y las corrientes sinfónicas del siglo XX.

A ello se suma la visita a la Villa Tribschen, residencia de Richard Wagner, que permite comprender la íntima relación entre paisaje, creación musical y pensamiento estético en uno de los compositores fundamentales del romanticismo. Un recorrido que aúna contemplación, conocimiento y emoción en uno de los escenarios más inspiradores del continente.

Os esperamos.

### Marta Teijido

Guía-acompañante

Mundo Amigo | Viajes Musicales

**Guiado por:  
Marta Teijido**



Pianista titulada por el Conservatorio Superior de Asturias, amplió su formación con estudios de posgrado en la Hochschule für Musik de Weimar (Alemania).

## Los Imprescindibles

- El Lucerne Festival, con las grandes orquestas y solistas del panorama internacional
- Conciertos en el KKL Luzern, referencia mundial por su acústica y arquitectura contemporánea
- La Pittsburgh Symphony Orchestra con Manfred Honeck, junto a Kantorow y Anne-Sophie Mutter
- La Villa Tribschen, residencia de Wagner y origen histórico del festival
- Excursión a Basilea, con su tradición musical
- Paseos por Lucerna entre el lago y el casco histórico medieval



# Lucerna

## La Ciudad de la Música y la Luz

### 3 al 6 de septiembre

#### Jueves, 3 de septiembre

### Madrid-Zúrich-Lucerna

Vuelo destino Zúrich. Llegada y traslado a Lucerna. Almuerzo libre.

Conferencia a cargo de Marta Teijido sobre el espectáculo vespertino.

Comenzaremos nuestra estancia con un paseo por la ciudad suiza, cuyos orígenes se remontan al siglo VIII d.C. Lucerna goza de una ubicación privilegiada, situada a orillas del lago de los Cuatro Cantones y a los pies de los Alpes, ofreciendo una panorámica espectacular. La primera parada será el famoso Kapellbrücke, el puente de madera cubierto más antiguo de Europa que cruza el río Reuss. Nos adentraremos por sus calles empedradas, donde podremos admirar la elegante fachada renacentista de la iglesia Jesuitenkirche. Continuando nuestro recorrido hasta la Weinmarkt, rodeada de fachadas decoradas con coloridos frescos.

Salida a pie con destino al KKL (aprox. 700m).

**19.30h** Concierto incluido nº1: Orquesta Sinfónica de Pittsburgh; Manfred Honeck, director; Alexandre Kantorow, piano. Johannes Brahms: *Concierto para piano y orquesta nº1*; Dmitri Shostakovich: *Sinfonía nº5 en re menor, op. 47*

Regreso a pie al hotel. Cena libre. Alojamiento.

#### Viernes, 4 de septiembre

### Basilea-Lucerna

Desayuno.

Conferencia a cargo de Marta Teijido sobre el espectáculo vespertino.

Paseo a la estación de tren (aprox. 700m).

Tren destino Basilea (1h).

Visita a pie de Basilea, la indiscutible "Capital Cultural de Suiza". Ciudad profundamente ligada a la tradición musical centroeuropea, Basilea ha sido lugar de paso y residencia de figuras como Friedrich Nietzsche –estrechamente vinculado a la música de Wagner– y sede de una de las instituciones más prestigiosas de interpretación histórica: la Schola Cantorum Basiliensis, referente internacional en la recuperación del repertorio antiguo. Este sustrato musical se percibe en la intensa vida cultural de la ciudad, donde conviven tradición y vanguardia.



La ciudad alberga la universidad más antigua del país –estrechamente vinculada al legado de Erasmo de Róterdam– y es también uno de los grandes centros de la industria farmacéutica europea. Pasearemos a orillas del Rin, donde la arquitectura

### más Mundo Amigo

### Viajes de Autor | Viajarte | Viajes Musicales

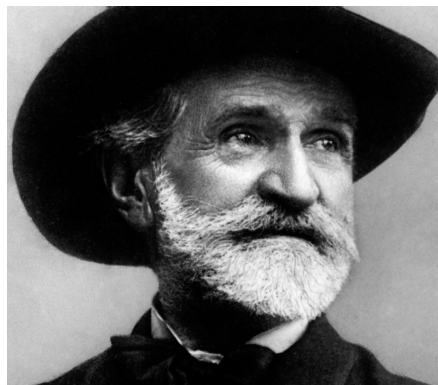

**16-19.10** XXVI Festival Verdi en Parma. Mundos Lejanos | Luis Gago & Mikel González

**12-15.11** Aromas de Aceituna en el Corazón Barroco de las Sierras Subbéticas | María Armonía

**13-17.11** Festival Donizetti en Bérgamo y Riccardo Chailly en La Scala | Mikel González

**10-13.12** Adviento en Londres. El Tapiz de Bayeux y Van Eyck: Retratos | Mikel González

medieval convive en armonía con la vanguardia de Herzog & de Meuron y Renzo Piano. Durante el recorrido, visitaremos la emblemática Catedral de piedra arenisca roja y exploraremos el Markthalle, su mercado principal, para deleitarnos con los sabores locales.

Regreso en tren a Lucerna. Llegada y paseo hasta el KKL (inmediaciones de la estación de tren).

**19.30h** Concierto incluido nº2: Orquesta Sinfónica de Pittsburgh; Manfred Honeck, director; Anne-Sophie Mutter, violín. John Adams: *Short Ride in a Fast Machine. Fanfare for orchestra*; Krzysztof Penderecki: *Concierto para violín nº2*; Antonín Dvorák: *Sinfonía nº9 Desde el Nuevo Mundo*

Regreso a pie al hotel. Cena libre. Alojamiento.

**Sábado, 5 de septiembre**

## Lucerna

Desayuno.

Conferencia a cargo de Marta Teijido sobre el espectáculo vespertino.

Por la mañana nos dirigiremos a la Villa Tribschen, la que fuera residencia de Richard Wagner y de su segunda esposa, Cosima, hija del pianista y compositor Franz Liszt. Entre 1866 y 1872, Wagner encontró en este lugar un retiro inspirador donde compuso El idilio de Sigfrido y concluyó Los maestros cantores de Núremberg, entre otras obras fundamentales de su catálogo.

La mansión, rodeada de un entorno natural sereno, alberga hoy un museo dedicado al compositor alemán y conserva piezas de gran valor, como su piano de cola Erard. Además, fue precisamente en esta villa donde, en 1938, se celebró el primer Festival de Lucerna, marcando el inicio de una tradición musical que perdura hasta nuestros días.

Regreso en bus al centro de la ciudad.

Almuerzo libre. Salida a pie con destino al KKL (aprox. 700m).

**18.30h** Concierto incluido nº3: Orquesta Filarmónica de Viena; Tugan Sokhiev, director. W.A. Mozart *Sinfonía en sol menor* K.183;

Gustav Mahler: *Sinfonía nº1 en re mayor*

Regreso a pie al hotel. Cena libre. Alojamiento.

**Domingo, 6 de septiembre**

## Lucerna-Zúrich-Madrid

Desayuno.

Últimos paseos por Lucerna. Nos dirigimos hacia el norte de la ciudad, donde se eleva la imponente muralla de Musegg, ofreciendo unas privilegiadas vistas del lago. Esta fortificación medieval construida a finales del siglo XIV tenía como objetivo proteger la ciudad y las principales rutas comerciales. Al norte de las murallas descubriremos uno de los monumentos más famosos, el Löwendenkmal o León de Lucerna, monumento erigido para honrar a los oficiales de la Guardia Suiza durante la Revolución Francesa en 1792.

Almuerzo libre.

Encuentro con el bus para traslado al aeropuerto de Zúrich.

Vuelo destino Madrid. Llegada y fin de nuestros servicios.



## Precios del viaje

**Mín. 20: 2.395€** por persona, hab. doble estándar.

**Mín. 15: 2.495€** por persona, hab. doble estándar.

**Mín. 10: 2.695€** por persona, hab. doble estándar.

**335€** suplemento hab. doble uso individual.

Tipología de cama (grande o 2 separadas) no garantizada, rogamos consultar (sujeto a disponibilidad y posible suplemento).

## Personaliza tu viaje

Consulten posibles extensiones, upgrades en hoteles y vuelos/trenes y asientos específicos sujetos a disponibilidad y suplemento. Posibilidad de organizar este viaje a medida para pasajeros individuales o grupos.

## El precio incluye

- vuelos internacionales en asientos cat. turista con cía. Iberia:
- \*Madrid/Zúrich IB627 8.45-11.05
- \*Zúrich/Madrid IB632 19.45-22.05
- tasas de aeropuerto: 59 € (revisables hasta 21 días antes de la salida).
- hotel señalado en el apartado "Hotel previsto o similar", con desayuno, habitaciones dobles.
- billete de tren Lucerna/Basilea ida y vuelta en turista.
- traslados según lo detallado en itinerario.
- entradas a museos y visitas según especifica el programa como incluidos.
- entradas para conciertos detallados (cat. 1ª).
- conferenciante y guía: Marta Teijido.
- documentación electrónica de viaje.
- seguro básico de asistencia en viaje (Mapfre: póliza 699/261, consultar más abajo).
- viaje sujeto a condiciones económicas especiales de contratación y cancelación (consultar más abajo).

## El precio no incluye

Ampliación seguro: coberturas mejoradas de asistencia en viaje (Mapfre: póliza 698/140, consultar más abajo) y/o coberturas por cancelación de viaje por causas justificadas (Mapfre: póliza 661/78 hasta 3.000 €, consultar más abajo). Si desea contratar una póliza que cubra más de 3.000 € por cancelación de viaje por causas justificadas, o una póliza de cancelación de viaje por libre desistimiento (ambas con Mapfre), consultar al realizar su reserva. No se incluyen visado, cenas, bebidas distintas al agua y café en los almuerzos incluidos.,

traslados ni visitas diferentes a los especificados, extras en general (tales como servicio lavandería, propinas a chóferes y/o guías, llamadas telefónicas, etc.), maleteros en los hoteles, cualquier concepto que no esté expresamente indicado como "incluido" en el apartado anterior o en el propio itinerario.

## Información

### Punto de salida.

Aeropuerto Madrid-Barajas (T4), mostradores de Iberia.

### Hotel previsto o similar.

Luzernhof 4\* (Lucerna)  
luzernhof.ch

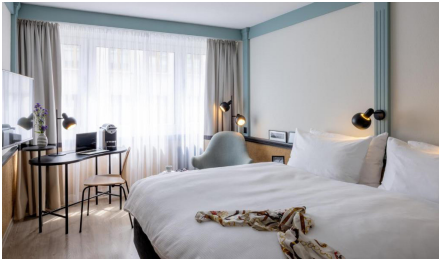

### Más información.

lucernefestival.ch  
luzern.com  
kkl-luzern.ch

### Bibliografía.

Richard Wagner, *Mi vida* | Alex Ross, *El ruido eterno* | Jan Swafford, *Brahms: A Biography* | LaRue Allen, *Dvořák y su mundo*

### Grabaciones.

Brahms, *Concierto para piano n°1* - Krystian Zimerman, Bernstein  
Shostakovich, *Sinfonía n°5* - Mravinsky  
Dvořák, *Sinfonía n°9* - Karajan  
Mahler, *Sinfonía n°1* - Claudio Abbado

### Documentos ciudadanos UE.

DNI o pasaporte en vigor

### Nota importante.

Es obligación del viajero informarse con antelación sobre las limitaciones de entrada y salida de divisas en metálico en cada país, y la

necesidad de declarar la cantidad que se lleva consigo si se supera el límite estipulado. En ningún caso será responsable la Agencia Organizadora del incumplimiento por parte del viajero de la legislación vigente en cada país.

-Se recomienda la inscripción en el Registro de Viajeros del Ministerio de Asuntos Exteriores, Unión Europea y Cooperación antes de la salida, para facilitar la asistencia en caso de emergencia durante el viaje. <https://registroviajeros.exteriores.gob.es>

-No se garantiza el acceso interior a todos los lugares señalados en el itinerario si por coincidencia con días festivos, días de cierre semanal u otros factores no se pudieran visitar algunos de los museos o monumentos previstos.

## MUNDO AMIGO

Clavel, 5

28004 Madrid | España

Tel: +34 91 524 92 10

www.mundoamigo.es

L-V 10-19 | S 10.30-13 (solo atención telefónica)

-depósito de garantía: 958€ (al solicitar reserva de plaza)

-pago restante: al menos 21 días antes de la fecha de salida

-pueden realizar sus pagos por transferencia, en efectivo, con tarjeta de crédito o talón

-los pagos en efectivo no podrán superar la cantidad de 1.000 €/persona/reserva

-no se aceptan pagos con tarjetas de crédito American Express ni Diner's Club

-cuentas para transferencias:

### ENTIDAD: CAIXABANK

BENEFICIARIO: VIAJES MUNDO AMIGO S.A.

CUENTA (IBAN): ES77 2100 3919 220200075735

### ENTIDAD: BBVA

BENEFICIARIO: VIAJES MUNDO AMIGO S.A.

CUENTA (IBAN): ES84 0182 0917 0902 0169 3174

### ENTIDAD: BANCO SANTANDER

VIAJES MUNDO AMIGO S.A.

CUENTA (IBAN): ES35 0049 0516 3521 1027 3872

(se ruega indicar en el campo de observaciones de la transferencia la referencia LUCERNA LUZ MUSICA y si es posible enviar comprobante, indicando su nombre, apellidos, dirección, teléfono y correo electrónico- a: reservas@mundoamigo.es).

**CONDICIONES GENERALES:** Las presentes Condiciones Generales están sujetas a lo dispuesto en el Real Decreto Ley 23/2018 sobre viajes combinados y servicios de viaje vinculados (BOE 27.12.2018) en lo que modifique el Libro IV del Real Decreto Legislativo 1/2007 de 16 de noviembre (BOE 287 de 30.11) y demás disposiciones vigentes y concordantes. La incorporación al contrato de viaje combinado de las condiciones generales debe realizarse de conformidad con lo dispuesto en la regulación legal vigente, por lo que la Agencia Minorista se compromete a informar al viajero de su existencia y le hará entrega de un ejemplar con anterioridad a la conclusión del contrato de viaje combinado para que de esta forma las presentes formen parte del contrato de viaje combinado. El documento contractual deberá a su vez hacer referencia a las condiciones generales incorporadas y será firmado por todas las partes contratantes. Los precios indicados han sido calculados en base a un mínimo de 10 participantes. En caso de no alcanzarse el número mínimo de pasajeros tendrá lugar una alteración del precio o la anulación del viaje. Tanto en uno como en otro caso se procederá a comunicarlo al cliente con un mínimo de 20 días naturales antes del inicio del viaje combinado en el caso de los viajes de más de 6 días de duración, 7 días naturales antes del inicio del viaje combinado en el caso de los viajes de entre 2 y 6 días de duración, y 48 horas antes del inicio del viaje combinado en el caso de los viajes de menos de 2 días de duración. La agencia organizadora se reserva la posibilidad de modificar la prestación de los servicios cuando lo considere necesario para el adecuado desarrollo del mismo, de acuerdo con lo dispuesto en el Artículo 159 del Real Decreto-Ley 1/2007 arriba mencionado.

### RESOLUCIÓN DEL CONTRATO, CANCELACIÓN Y DESISTIMIENTO

**DEL VIAJE:** El viajero antes del inicio del viaje combinado podrá resolver el presente contrato, pudiendo el organizador y/o el minorista exigir una penalización consistente en:

- Abonará los gastos de gestión (valorados en 20€ por persona para viajes de hasta 300€ de precio; en 60€ por persona para viajes de hasta 1.000 de precio; en 100€ por persona para viajes de hasta 1.500€ de precio; y en 150€ por persona para viajes de 1.501€ o más de precio), los de anulación -si los hubiere, consultar más abajo sección b) en este mismo punto- y una penalización consistente en:
  - el 5 por ciento del importe total del viaje, si la cancelación se produce con más de veinte días antes de la fecha del comienzo del viaje y después de los veinte días de la contratación del mismo;
  - el 10 por ciento si la cancelación se produce con más de diez y menos de veinte días de antelación a la fecha de comienzo del viaje;
  - el 20 por ciento entre los días tres y diez de antelación a la fecha de comienzo del viaje, y
  - dentro de las cuarenta y ocho horas anteriores a la salida, la

cantidad que resulte del precio del viaje combinado menos el ahorro de costes y menos los ingresos derivados de la utilización alternativa de los servicios de viaje.

b) Adicionalmente a las cantidades devengadas por los porcentajes pactados anteriormente, el viajero deberá pagar los servicios turísticos que estén sujetos a condiciones económicas especiales de contratación y cancelación y que no permitan el reembolso de lo pagado por tal concepto. Tales servicios consisten en: tarifas especiales de avión/tren/barco/vehículos de alquiler como buses, furgonetas o similar (negociadas para individuales o grupos), tarifas especiales de alojamiento (negociadas para individuales o grupos), tarifas especiales de almuerzos/cenas en restaurantes (negociadas para individuales o grupos), tarifas especiales de entradas a espectáculos/museos/monumentos, tarifas especiales de guías locales y/o visitas guiadas (negociadas para individuales o grupos), pólizas de seguro de asistencia (con o sin protección parcial por cancelación) o cualquier servicio similar objeto de negociación de tarifas especiales y firma de contratos vinculantes (y con cláusulas de cancelación parcial o total muy restrictivas) por parte del organizador.

c) De no presentarse a la salida, el consumidor o usuario estará obligado al pago del importe total del viaje, abonando en su caso las cantidades pendientes, salvo acuerdo entre las partes en otro sentido.

d) En el caso de viajes con vuelos regulares, si la cancelación se produce en fecha posterior a la emisión del billete, se aplicarán al viajero los gastos devengados por la anulación del mismo en conformidad con las condiciones que en cada caso aplique la compañía aérea. Si se produce en fecha anterior a la emisión de billete, se estará a lo que estipule la compañía aérea correspondiente en cuanto al importe de gastos de anulación de plazas confirmadas y bloqueadas.

e) Las excursiones que adquiera el consumidor en destino, se registrarán en lo referente a los gastos por anulación por sus condiciones específicas, compartiendo todas ellas la penalización del 100 por ciento de su importe si el consumidor no se presenta a la salida de las mismas.

f) En caso de contratar seguro de cancelación, la agencia organizadora será una mera intermediaria entre el cliente y la compañía de seguros (Mapfre, InterMundial, AON o similar) en el caso de producirse una anulación, debiendo abonarse los gastos de anulación que concurren y procediéndose después a reclamárselos a la aseguradora. Consultar más abajo las pólizas específicas de asistencia básica (incluida, Mapfre: póliza 699/261), de asistencia mejorada (opcional, Mapfre: póliza 698/140) y cancelación de viaje hasta 3.000€ (opcional, Mapfre: 661/78) contratadas para este viaje.

## PRIMER ESPECTÁCULO: CONCIERTO

Johannes Brahms / Dmitri Shostakovich  
KKL Luzern, Concert Hall | 3 de septiembre | 19.30

### Intérpretes

Dirección musical: Manfred Honeck  
Piano: Alexandre Kantorow  
Pittsburgh Symphony Orchestra

### Programa

El debut de Alexandre Kantorow en el Festival de Lucerna se inscribe en esa rara categoría de acontecimientos en los que una personalidad artística en pleno ascenso se enfrenta a una de las cumbres del repertorio romántico. El Primer Concierto para piano de Brahms, de dimensiones casi sinfónicas, exige una combinación de fuerza arquitectónica y delicadeza interior que Kantorow aborda con una naturalidad sorprendente, revelando tanto la densidad trágica como los destellos líricos de la partitura.

En la segunda parte, la Quinta Sinfonía de Shostakovich introduce al oyente en un universo de ambigüedad expresiva, donde la aparente monumentalidad del discurso encubre una tensión constante entre sumisión y resistencia. Bajo la dirección de Honeck, la Pittsburgh Symphony Orchestra desvela las múltiples capas de esta obra, concebida en uno de los momentos más críticos de la vida del compositor, donde cada gesto musical parece contener un doble significado.

## SEGUNDO ESPECTÁCULO: CONCIERTO

John Adams / Krzysztof Penderecki / Antonín Dvořák  
KKL Luzern, Concert Hall | 4 de septiembre | 19.30

### Intérpretes

Dirección musical: Manfred Honeck  
Violín: Anne-Sophie Mutter  
Pittsburgh Symphony Orchestra

### Programa

La presencia de Anne-Sophie Mutter transforma este programa en un espacio de encuentro entre tradición y creación contemporánea. Su vínculo con Penderecki, profundamente personal y artístico, encuentra en el Concierto para violín nº2 "Metamorphosen" una de sus expresiones más complejas: una obra de gran intensidad emocional que explora la transformación constante del lenguaje musical.

El breve pero vibrante inicio con Adams actúa como una llamada de atención, una fanfarria contemporánea que prepara el terreno para el viaje emocional posterior. La velada culmina con la Sinfonía "Desde el Nuevo Mundo" de Dvořák, donde la Pittsburgh Symphony Orchestra despliega toda su riqueza sonora en una lectura que subraya tanto la nostalgia europea del compositor como su fascinación por los paisajes y las músicas de América.

## TERCER ESPECTÁCULO: CONCIERTO

W.A. Mozart / Gustav Mahler  
KKL Luzern, Concert Hall | 5 de septiembre | 18.30

### Intérpretes

Dirección musical: Tugan Sokhiev  
Orquesta Filarmónica de Viena

### Programa

La Filarmónica de Viena, depositaria de una tradición sonora única, propone un recorrido que enlaza los inicios del clasicismo con la expansión sinfónica del cambio de siglo. La Sinfonía en sol menor K.183 de Mozart, escrita en su juventud, sorprende por su intensidad dramática y su carácter casi turbulento, alejándose de cualquier imagen superficial de ligereza clásica.

Con Mahler, el horizonte se amplía hacia una dimensión existencial y narrativa. Su Primera Sinfonía, concebida como un vasto fresco autobiográfico, despliega un universo donde naturaleza, ironía y trascendencia conviven en tensión. Bajo la dirección de Sokhiev, esta obra adquiere una dimensión casi teatral, en la que cada episodio parece emerger como una escena cargada de significado.

## INFORMACIÓN SOBRE SEGUROS

### SEGURO BÁSICO MAPFRE

Para conocer más sobre el **RESUMEN DE GARANTIAS DE LA PÓLIZA N° 699/261 CONTRATADA POR VIAJES MUNDO AMIGO**, incluida en todos nuestros viajes, consulte nuestra pagina web [www.mundoamigo.es](http://www.mundoamigo.es) o escanee el siguiente QR:



SEGURO BÁSICO  
MAPFRE

### SEGURO MEJORADO MAPFRE

Para conocer más sobre tarifas y el **RESUMEN DE GARANTIAS DE LA PÓLIZA N° 698/140 CONTRATADA POR VIAJES MUNDO AMIGO**, consulte nuestra pagina web [www.mundoamigo.es](http://www.mundoamigo.es) o escanee el siguiente QR:



SEGURO ANULACIÓN  
MAPFRE

### SEGURO ANULACIÓN MAPFRE

Para conocer más sobre tarifas y el **RESUMEN DE GARANTIAS DE LA PÓLIZA N° 661/78 HASTA 3000€ CONTRATADA POR VIAJES MUNDO AMIGO**, consulte nuestra pagina web [www.mundoamigo.es](http://www.mundoamigo.es) o escanee el siguiente QR:



SEGURO ANULACIÓN  
HASTA 3.000€ MAPFRE

### SEGURO ANULACIÓN MAPFRE

Para conocer más sobre tarifas y el **RESUMEN DE GARANTIAS DE LA PÓLIZA N° 661/325 DESDE 3000€ CONTRATADA POR VIAJES MUNDO AMIGO**, consulte nuestra pagina web [www.mundoamigo.es](http://www.mundoamigo.es) o escanee el siguiente QR:



SEGURO ANULACIÓN  
DESDE 3.000€ MAPFRE

### SEGURO EXCLUSIVE MAPFRE

Para conocer más sobre tarifas y el **RESUMEN DE GARANTIAS DE LA PÓLIZA EXCLUSIVE CONTRATADA POR VIAJES MUNDO AMIGO**, consulte nuestra pagina web [www.mundoamigo.es](http://www.mundoamigo.es) o escanee el siguiente QR:



SEGURO EXCLUSIVE  
MAPFRE