

VIAJES DE AUTOR

18 al 21 de noviembre

**VIAJAR CON CLASE: SPOLETO,
VITERBO, BOMARZO... LONGOBARDOS
EN ITALIA**

con Victoriano Sánchez



Invitación al viaje

Estimados viajeros,

En el corazón de Italia, Umbría despliega un paisaje cultural donde la huella medieval y el legado longobardo se integran en un territorio de gran densidad histórica. Este itinerario propone una inmersión en ciudades que conservan intacta su estructura urbana, su patrimonio artístico y su memoria política, desde el Lacio septentrional hasta el núcleo umbro. Spoleto, eje central del viaje, constituye uno de los enclaves más relevantes del antiguo ducado longobardo. Su patrimonio, que abarca desde vestigios romanos hasta arquitectura medieval y ciclos pictóricos del Renacimiento, permite una lectura continua de la historia italiana. A ello se suma la presencia de espacios museísticos que conservan testimonios esenciales de la evolución artística de la región.

El recorrido se completa con visitas a Viterbo, ciudad papal de extraordinaria conservación, Campello sul Clitunno aporta la dimensión umbra más refinada, donde arte, espiritualidad y paisaje convergen en una síntesis excepcional. Bomarzo, finalmente, puede ser la guinda de cualquier viaje, al tratarse de un destino muy sugerente y atractivo a todos los niveles.

Se trata de un viaje concebido desde una perspectiva cultural exigente, donde cada etapa contribuye a construir una visión articulada del legado longobardo y de su proyección en la historia artística italiana. El poso cultural que puede imprimir el presente itinerario fácilmente nos dejará una placentera huella en la memoria.

Os esperamos.

Victoriano Sánchez

Guía

Mundo Amigo | Viajes de Autor



Guiado por: Victoriano Sánchez

Si según Séneca "Viajar y cambiar de lugar revitaliza la mente", yo debí de revitalizar mi mente en frecuentes visitas familiares por distintos pueblos alicantinos. Después, con la banda de música, iría reforzando los estímulos positivos de viajar, disfrutando tanto del destino del viaje como del viaje en sí mismo, conociendo otros paisajes, gentes, fiestas y tradiciones. Ojalá que mi personalidad se fuese forjando en esos viajes mecidos por bemoles y corcheas.

Realicé los Cursos de Doctorado de Geografía e Historia en la Universidad de Santiago de Compostela, y me diplomé en Música en su Conservatorio Superior. He residido en La Coruña y actualmente en Madrid, donde combino mi trabajo en el Instituto Nacional de las Artes Escénicas y de la Música (perteneciente al Ministerio de Cultura y Deporte) con la realización de viajes culturales, así como con ocasionales activaciones en Palma como oficial del ET.

Los Imprescindibles

- Spoleto. Núcleo histórico y antiguo ducado longobardo.
- Viterbo. Ciudad papal de extraordinaria conservación medieval.
- Bomarzo. Referente renacentista, literario y musical.
- Campello sul Clitunno. Templete longobardo de inspiración clásica.



Viajar con Clase: Spoleto, Viterbo, Bomarzo... Longobardos en Italia

18 al 21 de noviembre

Miércoles, 18 de noviembre

Madrid-Roma-Viterbo-Spoleto

Vuelo destino Roma. Llegada y traslado a Viterbo: destaca por su centro histórico, siendo una de las ciudades medievales mejor preservadas del Lacio. Muchos de sus edificios antiguos están contruidos sobre antiguas ruinas. La principal atracción de Viterbo es el Palacio Papal, lugar en el que se realizó el primer y más largo cónclave papal, que duró 34 meses. Aún se aprecia que carece de tejado, pues se decidió eliminarlo para que ante el frío y la lluvia, se tomase una decisión. Algunas columnas del palacio provienen de un templo romano. El otro monumento importante de la ciudad es el Duomo dedicado a San Lorenzo. Se erigió en estilo románico por arquitectos lombardos sobre un templo de Hércules. Fue reconstruido varias veces y resultó gravemente dañado en el año 1944 por los bombardeos aliados. Traslado a Spoleto. Alojamiento.

Jueves, 19 de noviembre

Spoleto

Desayuno. Comenzaremos nuestras visitas en Spoleto con el Duomo dedicado a la Asunción y que se construyó entre los siglos XII y XIII. En su interior, reformado en época barroca, se conserva un ciclo de fresco de Filippo Lippi con representaciones de la historia de la Virgen realizadas en la segunda mitad del siglo XV. Sus capillas albergan numerosas

obras de arte. Cerca tenemos el Museo Diocesano que conserva obras que van del siglo XIII al XVII de autores como Lippi, Beccafumi, Bernini, etc. Anexa tenemos la Basílica de Santa Eufemia del siglo XI con frescos de la escuela umbra del siglo XIV. Otro lugar importante es La Rocca, fortaleza construida en el siglo XIV por el cardenal español Egidio Albornoz. En su interior encontramos el Museo del Ducado que nos muestra la historia de esta parte de Italia, destacando los objetos artísticos de época longobarda y carolingia. Continuaremos con la Casa Romana descubierta a finales del siglo XIX y que se remonta al siglo I pudiendo haber sido la casa patricia de la madre del emperador Vespasiano. Alojamiento.

Viernes, 20 de noviembre

Spoleto

Desayuno. Hoy continuaremos



recorriendo Spoleto, una ciudad que se revela como un auténtico palimpsesto histórico, donde cada estrato arquitectónico y artístico testimonia la superposición de civilizaciones que han configurado su identidad. En su trazado urbano se entrelazan iglesias paleocristianas, espacios de poder longobardo, construcciones románicas y

más Mundo Amigo

Viajes de Autor | Viajarte | Viajes Musicales



4.7 Lavanda en Flor. Aromas y Colores en la Alcarria Madrileña | Victoriano Sánchez
 3.9-6.9 Lucerna. La Ciudad de la Música y la Luz. | Marta Tejjido
 4.9-12.9 Azerbaiyán. La Eterna Dicotomía entre Oriente y Occidente. | Natalia Benedichuk
 2.10-4.10 Bodegas Onduladas y Elixires Ancestrales en la Rioja Alavesa | María Armonía

aportaciones renacentistas y barrocas, componiendo un tejido de extraordinaria densidad cultural. A lo largo de la jornada, la ciudad se irá desvelando no solo como un conjunto monumental, sino como un organismo vivo en el que la memoria histórica se hace visible en cada detalle: desde la reutilización de materiales clásicos en templos medievales hasta la persistencia de modelos espaciales heredados del mundo romano. Esta continuidad se percibe especialmente en sus iglesias, donde la evolución de los lenguajes artísticos –del hieratismo bizantino a las primeras formas narrativas del Trecento– permite reconstruir una historia visual de la espiritualidad en Umbría. Alojamiento.

Sábado, 21 de noviembre

Campello sul Clitunno-Bomarzo-Roma-Madrid

Desayuno.

Visita a Campello sul Clitunno, en la provincia de Perugia, región de Umbría, donde una breve parada nos permitirá conocer el Templete de San Salvador, una pequeña iglesia en forma de templete corintio, que forma parte del grupo de los siete «Centros de poder de los longobardos en Italia (568-774 d.C.)» declarado por la Unesco Patrimonio de la Humanidad en el 2011. Bomarzo, en el valle del Tíber, era un feudo histórico de la familia Orsini, cuyo castillo está en el borde de la población homónima. A mediados del siglo XVI Pier Francesco Orsini mandó construir un jardín adornado con extravagantes estatuas, el Parque de los Monstruos o Sacro Bosco. Dicho parque interesó a Jean Cocteau y a Salvador Dalí, quienes reflexionaron sobre su posible significado. Dalí realizó un cortometraje y le dedicó una pintura. Manuel Mujica Lainez escribió la novela histórica, Bomarzo, y el libreto de una ópera de Alberto Ginastera. Después, nos dirigiremos al aeropuerto de Roma.

Vuelo destino Madrid. Llegada y fin de nuestros servicios.



Precios del viaje

Mín. 20: 1.095€ por persona, hab. doble estándar.

Mín. 15: 1.195€ por persona, hab. doble estándar.

Mín. 10: 1.395€ por persona, hab. doble estándar.

135€ suplemento hab. doble uso individual.

Tipología de cama (grande o 2 separadas) no garantizada, rogamos consultar (sujeto a disponibilidad y posible suplemento).

Personaliza tu viaje

Consulten posibles extensiones, upgrades en hoteles y vuelos/trenes y asientos específicos sujetos a disponibilidad y suplemento. Posibilidad de organizar este viaje a medida para pasajeros individuales o grupos.

El precio incluye

- vuelos internacionales en asientos cat. turista con cía. Iberia:
- *Madrid/Roma IB647 8.45-11.10
- *Roma/Madrid IB654 19.00-21.35
- tasas de aeropuerto: 51€ (revisables hasta 21 días antes de la salida).
- hotel señalado en el apartado "Hotel previsto o similar", con desayuno, habitaciones dobles.
- traslados: según itinerario detallado.
- con Victoriano Sánchez como guía-acompañante.
- guía local en Spoleto (20 de Noviembre).
- entradas: Spoleto Card y Sacro Bosco de Bomarzo.
- documentación electrónica de viaje.
- seguro básico de asistencia en

viaje (Mapfre: póliza 699/261, consultar más abajo).

- viaje sujeto a condiciones económicas especiales de contratación y cancelación (consultar más abajo).

El precio no incluye

Ampliación seguro: coberturas mejoradas de asistencia en viaje (Mapfre: póliza 698/140, consultar más abajo) y/o coberturas por cancelación de viaje por causas justificadas (Mapfre: póliza 661/78 hasta 3.000 €, consultar más abajo). Si desea contratar una póliza que cubra más de 3.000 € por cancelación de viaje por causas justificadas, o una póliza de cancelación de viaje por libre desistimiento (ambas con Mapfre), consultar al realizar su reserva. No se incluyen entradas, almuerzos ni cenas, bebidas, traslados ni visitas diferentes a los especificados, extras en general (tales como servicio lavandería, propinas a chóferes y/o guías, llamadas telefónicas, etc.), maleteros en los hoteles, cualquier concepto que no esté expresamente indicado como "incluido" en el apartado anterior o en el propio itinerario

Información

Punto de salida.

Aeropuerto Madrid-Barajas (T4).

Hotel previsto o similar.

Albornoz Palace 4* (Spoleto)
albornozpalace.com

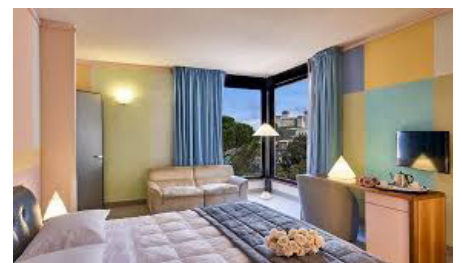

Más información.

italia.it

Bibliografía.

Viaje a Italia, Johann Wolfgang von Goethe | *Cuadernos italianos*, Hermann Hesse | *Bomarzo*, Manuel Mujica Lainez

Documentos ciudadanos UE.
DNI o pasaporte en vigor

Nota importante.

Es obligación del viajero informarse con antelación sobre las limitaciones de entrada y salida de divisas en metálico en cada país, y la necesidad de declarar la cantidad que se lleva consigo si se supera el límite estipulado. En ningún caso será responsable la Agencia Organizadora del incumplimiento por parte del viajero de la legislación vigente en cada país.

-Se recomienda la inscripción en el Registro de Viajeros del Ministerio de Asuntos Exteriores, Unión Europea y Cooperación antes de la salida, para facilitar la asistencia en caso de emergencia durante el viaje. <https://registroviajeros.exteriores.gob.es>

-No se garantiza el acceso interior a todos los lugares señalados en el itinerario si por coincidencia con días festivos, días de cierre semanal u otros factores no se pudieran visitar algunos de los museos o monumentos previstos.

-No se garantiza el acceso interior a todos los lugares señalados en el itinerario si por coincidencia con días festivos, días de cierre semanal u otros factores no se pudieran visitar algunos de los museos o monumentos previstos.

MUNDO AMIGO

Clavel, 5

28004 Madrid | España

Tel: +34 91 524 92 10

www.mundoamigo.es

L-V 10-19 | S 10.30-13 (solo atención telefónica)

-depósito de garantía: 600€ (al solicitar reserva de plaza)

-pago restante: al menos 21 días antes de la fecha de salida

-pueden realizar sus pagos por transferencia, en efectivo, con tarjeta de crédito o talón

-los pagos en efectivo no podrán superar la cantidad de 1.000 €/persona/reserva

-no se aceptan pagos con tarjetas de crédito American Express ni Diner's Club

-cuentas para transferencias:

ENTIDAD: CAIXABANK

BENEFICIARIO: VIAJES MUNDO AMIGO S.A.

CUENTA (IBAN): ES77 2100 3919 220200075735

ENTIDAD: BBVA

BENEFICIARIO: VIAJES MUNDO AMIGO S.A.

CUENTA (IBAN): ES84 0182 0917 0902 0169 3174

ENTIDAD: BANCO SANTANDER

VIAJES MUNDO AMIGO S.A.

CUENTA (IBAN): ES35 0049 0516 3521 1027 3872

(se ruega indicar en el campo de observaciones de la transferencia la referencia SPOLETO y si es posible enviar comprobante, indicando su nombre, apellidos, dirección, teléfono y correo electrónico- a: reservas@mundoamigo.es).

CONDICIONES GENERALES: Las presentes Condiciones Generales están sujetas a lo dispuesto en el Real Decreto Ley 23/2018 sobre viajes combinados y servicios de viaje vinculados (BOE 27.12.2018) en lo que modifique el Libro IV del Real Decreto Legislativo 1/2007 de 16 de noviembre (BOE 287 de 30.11) y demás disposiciones vigentes y concordantes. La incorporación al contrato de viaje combinado de las condiciones generales debe realizarse de conformidad con lo dispuesto en la regulación legal vigente, por lo que la Agencia Minorista se compromete a informar al viajero de su existencia y le hará entrega de un ejemplar con anterioridad a la conclusión del contrato de viaje combinado para que de esta forma las presentes formen parte del contrato de viaje combinado. El documento contractual deberá a su vez hacer referencia a las condiciones generales incorporadas y será firmado por todas las partes contratantes. Los precios indicados han sido calculados en base a un mínimo de 10 participantes. En caso de no alcanzarse el número mínimo de pasajeros tendría lugar una alteración del precio o la anulación del viaje. Tanto en uno como en otro caso se procederá a comunicarlo al cliente con un mínimo de 20 días naturales antes del inicio del viaje combinado en el caso de los viajes de más de 6 días de duración, 7 días naturales antes del inicio del viaje combinado en el caso de los viajes de entre 2 y 6 días de duración, y 48 horas antes del inicio del viaje combinado en el caso de los viajes de menos de 2 días de duración. La agencia organizadora se reserva la posibilidad de modificar la prestación de los servicios cuando lo considere necesario para el adecuado desarrollo del mismo, de acuerdo con lo dispuesto en el Artículo 159 del Real Decreto-Ley 1/2007 arriba mencionado.

RESOLUCIÓN DEL CONTRATO, CANCELACIÓN Y DESISTIMIENTO

DEL VIAJE: El viajero antes del inicio del viaje combinado podrá resolver el presente contrato, pudiendo el organizador y/o el minorista exigir una penalización consistente en:

- Abonará los gastos de gestión (valorados en 20€ por persona para viajes de hasta 300€ de precio; en 60€ por persona para viajes de hasta 1.000 de precio; en 100€ por persona para viajes de hasta 1.500€ de precio; y en 150€ por persona para viajes de 1.501€ o más de precio), los de anulación -si los hubiere, consultar más abajo sección b) en este mismo punto- y una penalización consistente en:
 - el 5 por ciento del importe total del viaje, si la cancelación se produce con más de veinte días antes de la fecha del comienzo del viaje y después de los veinte días de la contratación del mismo;
 - el 10 por ciento si la cancelación se produce con más de diez y menos de veinte días de antelación a la fecha de comienzo del viaje;
 - el 20 por ciento entre los días tres y diez de antelación a la fecha de comienzo del viaje, y
 - dentro de las cuarenta y ocho horas anteriores a la salida, la

cantidad que resulte del precio del viaje combinado menos el ahorro de costes y menos los ingresos derivados de la utilización alternativa de los servicios de viaje.

b) Adicionalmente a las cantidades devengadas por los porcentajes pactados anteriormente, el viajero deberá pagar los servicios turísticos que estén sujetos a condiciones económicas especiales de contratación y cancelación y que no permitan el reembolso de lo pagado por tal concepto. Tales servicios consisten en: tarifas especiales de avión/tren/barco/vehículos de alquiler como buses, furgonetas o similar (negociadas para individuales o grupos), tarifas especiales de alojamiento (negociadas para individuales o grupos), tarifas especiales de almuerzos/cenas en restaurantes (negociadas para individuales o grupos), tarifas especiales de entradas a espectáculos/museos/monumentos, tarifas especiales de guías locales y/o visitas guiadas (negociadas para individuales o grupos), pólizas de seguro de asistencia (con o sin protección parcial por cancelación) o cualquier servicio similar objeto de negociación de tarifas especiales y firma de contratos vinculantes (y con cláusulas de cancelación parcial o total muy restrictivas) por parte del organizador.

c) De no presentarse a la salida, el consumidor o usuario estará obligado al pago del importe total del viaje, abonando en su caso las cantidades pendientes, salvo acuerdo entre las partes en otro sentido.

d) En el caso de viajes con vuelos regulares, si la cancelación se produce en fecha posterior a la emisión del billete, se aplicarán al viajero los gastos devengados por la anulación del mismo en conformidad con las condiciones que en cada caso aplique la compañía aérea. Si se produce en fecha anterior a la emisión de billete, se estará a lo que estipule la compañía aérea correspondiente en cuanto al importe de gastos de anulación de plazas confirmadas y bloqueadas.

e) Las excursiones que adquiera el consumidor en destino, se registrarán en lo referente a los gastos por anulación por sus condiciones específicas, compartiendo todas ellas la penalización del 100 por ciento de su importe si el consumidor no se presenta a la salida de las mismas.

f) En caso de contratar seguro de cancelación, la agencia organizadora será una mera intermediaria entre el cliente y la compañía de seguros (Mapfre, InterMundial, AON o similar) en el caso de producirse una anulación, debiendo abonarse los gastos de anulación que concurren y procediéndose después a reclamárselos a la aseguradora. Consultar más abajo las pólizas específicas de asistencia básica (incluida, Mapfre: póliza 699/261), de asistencia mejorada (opcional, Mapfre: póliza 698/140) y cancelación de viaje hasta 3.000€ (opcional, Mapfre: 661/78) contratadas para este viaje.

INFORMACIÓN SOBRE SEGUROS

SEGURO BÁSICO MAPFRE

Para conocer más sobre el **RESUMEN DE GARANTIAS DE LA PÓLIZA N° 699/261 CONTRATADA POR VIAJES MUNDO AMIGO. INCLUIDA EN TODOS NUESTROS VIAJES**, consulte nuestra pagina web www.mundoamigo.es o escanee el siguiente QR:



SEGURO BÁSICO
MAPFRE

SEGURO MEJORADO MAPFRE

Para conocer más sobre tarifas y el **RESUMEN DE GARANTIAS DE LA PÓLIZA N° 698/140 CONTRATADA POR VIAJES MUNDO AMIGO**, consulte nuestra pagina web www.mundoamigo.es o escanee el siguiente QR:



SEGURO ANULACIÓN
MAPFRE

SEGURO ANULACIÓN MAPFRE

Para conocer más sobre tarifas y el **RESUMEN DE GARANTIAS DE LA PÓLIZA N° 661/78 HASTA 3000€ CONTRATADA POR VIAJES MUNDO AMIGO**, consulte nuestra pagina web www.mundoamigo.es o escanee el siguiente QR:



SEGURO ANULACIÓN
HASTA 3.000€ MAPFRE

SEGURO ANULACIÓN MAPFRE

Para conocer más sobre tarifas y el **RESUMEN DE GARANTIAS DE LA PÓLIZA N° 661/325 DESDE 3000€ CONTRATADA POR VIAJES MUNDO AMIGO**, consulte nuestra pagina web www.mundoamigo.es o escanee el siguiente QR:



SEGURO ANULACIÓN
DESDE 3.000€ MAPFRE

SEGURO EXCLUSIVE MAPFRE

Para conocer más sobre tarifas y el **RESUMEN DE GARANTIAS DE LA PÓLIZA EXCLUSIVE CONTRATADA POR VIAJES MUNDO AMIGO**, consulte nuestra pagina web www.mundoamigo.es o escanee el siguiente QR:



SEGURO EXCLUSIVE
MAPFRE