

VIAJES MUSICALES

9 al 15 de julio

**FESTIVAL DE LAS ISLAS LOFOTEN
HIELO ABRASADOR: CREATIVIDAD BOREAL
MUNCH EN OSLO Y BERGEN**

con Luis Gago & Mikel González



Invitación al viaje

Queridos Clientes y Amigos,

El Festival Internacional de Música de Cámara de Lofoten se fundó en 2004, con dirección artística del violinista y director de orquesta Arvid Engegård. Diez años después, en 2014, se creó el Festival Internacional de Piano (la primera edición contó con la dirección artística del gran pianista francés Jean-Efflam Bavouzet) y desde entonces uno y otro van alternándose anualmente. Hasta ocho pianos gran cola Steinway se encuentran ahora disponibles en estas pequeñas y apartadas islas del norte de Noruega, lo que permite repartir sus conciertos en diversos enclaves. Como es habitual en estos pequeños festivales, toda la logística y la organización corre a cargo de voluntarios, amantes de la música que trabajan desinteresadamente para que todo (ensayos, conciertos, transporte de instrumentos, etc.) funcione a la perfección. De hecho, el gerente del Festival, Knut Kirkesæther, encargado también de presentar todos los conciertos de manera didáctica y asequible, es la única persona que recibe una remuneración por su trabajo.

Dónde se escucha la música puede tener a veces tanta importancia como qué música es la que se escucha. El extraordinario entorno natural de las islas Lofoten comparte, por tanto, protagonismo con la música y con sus intérpretes durante los días que dura el festival. Y tan importantes y enriquecedores son, por ejemplo, los trayectos de una iglesia a otra, atravesando paisajes apenas poblados que han conservado intacta su belleza original, como la música que se interpreta en su interior. Por eso asistir a este festival, con el sol de la medianoche como aliado habitual día tras día, es mucho, muchísimo más que una experiencia estrictamente musical.

El Festival de Lofoten siempre ha atraído a muchos de los mejores pianistas y especialistas en música de cámara. En sus conciertos han tocado, por ejemplo, aparte del citado Jan-Efflam Bavouzet, pianistas tan destacados como Andrés Schiff, Alexander Melnikov, Lars Vogt, Pascal Rogé, Paul Lewis, Bertrand Chamayou o Dénes Varjon (que dirigió la edición de 2022), que vuelve este año a una edición dedicada a la música de cámara después del gran éxito cosechado el año pasado. Otros nombres destacados de la edición del próximo mes

de julio son el Cuarteto Ébène, uno de los más prestigiosos de la actualidad. Otro conjunto camerístico que regresa a Lofoten después de su aplaudidísimo debut en 2019 es el Trío Con Brio de Copenhague, formado por dos hermanas coreanas (la violinista Soo-Jin Hong y la violonchelista Soo-Kyung Hong) y el pianista danés Jens Elvekjaer. En el apartado individual destaca el barítono británico Roderick Williams, al que los clientes de Mundo Amigo pudieron admirar en noviembre del año pasado en un concierto en el Royal Festival Hall y un recital en el Wigmore Hall de Londres. Entre los pianistas, además de Dénes Varjon, destacan los nombres del noruego Christian Ihle Hadland, la rusa Polina Leschenko y el británico Leon McCawley. Como siempre, el Cuarteto Engegård hará las veces de cuarteto residente del festival.

El programa explorará todos los rincones del repertorio, de Purcell a Beethoven, de Mozart a Bartók, de Schubert a Prokófiev, de Chopin a Brahms. Y con obras maestras de todos ellos sabiamente distribuidas por los programas. Excepto los conciertos de las siete de la tarde, divididos en las habituales dos partes con intermedio, todos los demás tienen una duración de una hora sin interrupción. La atmósfera es distendida e informal, resulta imposible aburrirse y la sucesión de conciertos en pequeñas iglesias repartidas por las diferentes islas asegura trayectos plagados de bellezas naturales, con el aliciente añadido de las esculturas al aire libre que forman parte del proyecto artístico Skulpturlandskap Nordland. El atractivo del viaje se refuerza con las breves estancias en Oslo al comienzo (y la posibilidad de visitar el impresionante y novísimo Museo Munch) y, al final, en Bergen, la ciudad natal de Edvard Grieg, el compositor nacional noruego. Recordemos, en fin, que Noruega encabeza frecuentemente la lista de países del índice de felicidad publicado en marzo por el Programa de Desarrollo de las Naciones Unidas. Por algo será.

Luis Gago

Conferenciante

Mundo Amigo | Viajes Musicales

Los imprescindibles

- Paseo por Oslo y visita a los novísimos Museo Nacional y Museo Munch.
- Excursión en barco al espectacular Trollfjord, en las Lofoten.
- Proyectos del Skulpturland Nordland (Paisaje Artístico del Norte).
- Reine, uno de los pueblos más bonitos de Noruega.
- Bergen, capital de los Fiordos y ciudad de Edvard Grieg.

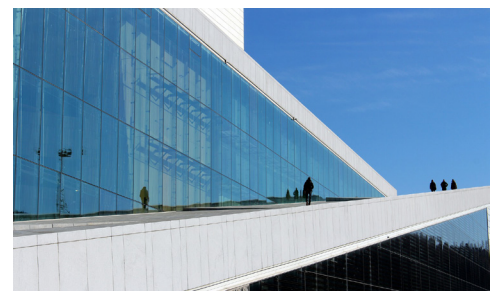

Conferenciante: Luis Gago



Nacido en Madrid, se formó en la Universidad Complutense y en el Conservatorio Superior de Música de Madrid. Ha sido Subdirector y Jefe de Programas de Radio 2 (RNE), miembro del Grupo de Expertos de Música Seria de la Unión Europea de Radiodifusión, Coordinador de la Orquesta Sinfónica de RTVE, Editor del Teatro Real y Director Artístico del Liceo de Cámara. Ha realizado programas de radio para la BBC y es autor del libro Bach (1995) y de la versión española del Diccionario Harvard de Música, ambos publicados por Alianza Editorial.

Ha traducido numerosos libros de temática musical, entre ellos El ruido eterno y Escucha esto, de Alex Ross, la edición bilingüe de Apuntes biográficos sobre Joseph Haydn, de Georg August Griesinger, o La música en el castillo del cielo. Un retrato de Johann Sebastian Bach, de John

Eliot Gardiner, así como los libretos de más de un centenar de óperas y oratorios. Prepara habitualmente los subtítulos en castellano para la Royal Opera House, la English National Opera y el Digital Concert Hall de la Orquesta Filarmónica de Berlín. Ha escrito y editado, para la Orquesta Nacional de España, los volúmenes monográficos dedicados a la música de la Viena de 1900, la inspirada por el Fausto de Goethe, el ciclo titulado Mirada a Oriente y un libro sobre el compositor estadounidense Elliott Carter.

Comisario de la exposición conmemorativa del 25º aniversario del Auditorio Nacional de Música, es editor de Revista de Libros, es crítico musical de El País y ha sido codirector, junto con Tabea Zimmermann, del Festival de Música de Cámara de la Beethoven-Haus de Bonn.

Guiado por: Mikel González



La casualidad empujó a Mikel González a adentrarse en el sector del turismo. Nacido en San Sebastián, aterrizó con 20 años en Madrid -tras haberse educado en Francia y Estados Unidos- para estudiar Ciencias Políticas en la Complutense.

En 1988 comenzó a trabajar como guía internacional y a recorrer, de paso, medio mundo.

Años después creó Mundo Amigo, cuyo cargo de Director de Producto ostenta ahora. Más de dos décadas y media después, aún mantiene vivo su espíritu viajero: su apretada agenda reserva seis meses al año para recorrer todos los rincones del planeta. Además de politólogo, este viajero infatigable es saxofonista clásico y trabaja rodeado de libros.

Festival de las Islas Lofoten Hielo Abrasador: Creatividad Boreal Munch en Oslo y Bergen del 9 al 15 de julio

Madrid-Oslo

Domingo, 9 de julio

A.M.

Vuelo destino Oslo-Gardemoen. Traslado al centro de la capital noruega.

P.M.

Almuerzo libre. Visita al nuevo Museo Nacional, que alberga la colección más grande de arte noruego, nórdico e internacional del país, desde principios del siglo XIX y hasta nuestros días. La colección incluye varias de las principales obras maestras de Edvard Munch (arqs. Kleihues + Schuwerk). Posteriormente, paseo hasta el hotel. Visita al nuevo Museo Munch (arq. Juan Herreros), que custodia la mayor colección del mundo de obras del gran artista noruego. Cena libre. Alojamiento.

Oslo-Evenes-Svolvaer

Lunes, 10 de julio

A.M.

Desayuno. Por la mañana, paseo interpretativo por la ciudad. Asociada a nieve, salmón y vikingos, la capital noruega se revela como un referente arquitectónico y gastronómico que ha cambiado su cara radicalmente en los últimos años. Visita a la monumental y nueva Biblioteca Nacional Deichman (arqs. Oslo+Lund Hagem), y comentarios a la nueva Ópera (arqs. Snøhetta). Traslado al aeropuerto de Oslo-Gardemoen.

P.M.

Almuerzo libre. Vuelo destino Evenes-Narvik. En el trayecto a

Svolvaer (aprox. 168 km), conferencia de Luis Gago a bordo del bus. Primer concierto (inauguración del Festival) en la Lofoten Kulturhus, Svolvaer. Traslado al hotel. Cena libre. Alojamiento.

Crucero Trollfjord-Stamsund-Svolvaer

Martes, 11 de julio

A.M.

Desayuno. Por la mañana, excursión en barco al magnífico Trollfjord, ubicado a 10 km de Svolvaer y solo accesible por mar. En el trayecto veremos la "Fiskerkona", famosa estatua dedicada a las mujeres de los pescadores, y atravesaremos el estrecho de Rafsundet. El barco ofrece servicio de café y snacks a bordo (pago directo). Llegada a Svolvaer.

P.M.

Almuerzo libre. Por la tarde, traslado a Stamsund. Charla-conferencia a bordo del bus, a cargo de Luis Gago. En ruta pararemos en una escultura del proyecto del Skulpturland Nordland (Paisaje

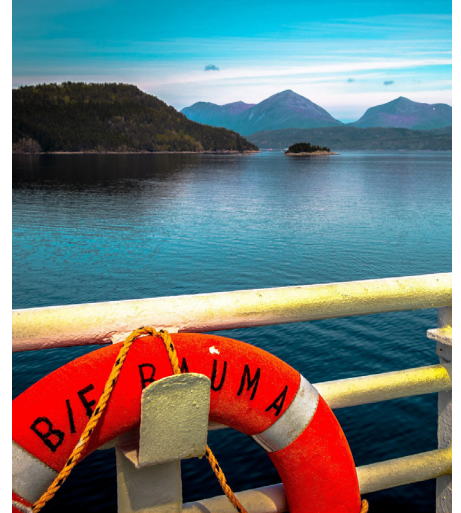

Artístico del Norte), una colección internacional de escultura desarrollada entre 1992-2010. Iniciativa del condado de Nordland, son 35 obras de Land Art ubicadas en 33 municipios, más una escultura en Oslo, por 35 artistas de 18 nacionalidades distintas. Nuestra parada será en Vestvågøy, con la obra Cabeza del artista Markus Raetz. Segundo concierto del Festival en la Iglesia de Stamsund. Fin del concierto y traslado a Bøstad (aprox. 27 km). Cena libre. Tercer concierto del Festival

más Mundo Amigo

Viajes de Autor | Viajarte | Viajes Musicales



15-19.6 Festival Bach 2023 en Leipzig | Gabriel Menéndez
29.6-2.7 El Secreto de Flandes, con Museos de Bellas Artes Belgas | Victoriano Sánchez
13-17.9 Bayreuth. Festival de Ópera Barroca | Gabriel Menéndez
17-27.9 El Regreso de Ulises. Un Periplo desde Corfú, el Sur de Abania y el Epiro, hacia las Islas de Cefalonia e Ítaca | Aitor Basterra

en la Iglesia Borge de Bøstad. Fin del concierto y traslado de regreso a Svolvær (aprox. 54 km). Llegada y alojamiento.

Henningsvaer-Kabelvag-Svolvær

Miércoles, 12 de julio

A.M.

Desayuno. De camino a Henningsvaer nos detendremos en otra escultura del proyecto Skulpturlandskap Nordland en Lyngvær, y veremos la obra Sin título (Dan Graham). En Henningsvaer, visita al espacio expositivo de la Fábrica de Caviar. Los coleccionistas Venke & Rolf Hoff organizan aquí un ambicioso programa de exposiciones de artistas noruegos e internacionales, así como conciertos, en un perfecto cubo blanco rodeado de un paisaje único. Hasta hace algunos años, aquí se producía la célebre "pasta de Lofoten", un delicioso caviar local. Hoy en día, se trata de uno de los espacios expositivos para el arte contemporáneo más extremos y arriesgados del mundo

P.M.

Almuerzo libre. Traslado a Kabelvåg (20 km). Charla-conferencia a bordo del bus, a cargo de Luis Gago. Cuarto concierto del Festival en la Catedral Lofoten, Kabelvåg. Fin del concierto y traslado a Svolvær (6 km). Cena libre. Quinto concierto del Festival en la Iglesia de Svolvær.



Fin del concierto y regreso al hotel. Alojamiento.

Reine-Gravdal-Leknes-Solvær

Jueves, 13 de julio

A.M.

Desayuno. Visita a Reine (56 km), elegido numerosas veces como el pueblo más bonito de Noruega.

P.M.

Almuerzo libre. En función del tiempo disponible, en ruta haremos breves paradas en otras dos esculturas dentro del proyecto Skulpturlandskap. La primera parada será en la localidad de Flaskstad, con la obra Epitafio del artista japonés Toshikatsu Endo. La segunda, en Hamnøy (a 5 km de Reine, en el fiordo) donde disfrutaremos de la pieza Hojas de laurel (Cristina Iglesias). Charla-conferencia a bordo del bus, a cargo de Luis Gago. Sexto concierto del Festival en la Iglesia Buksnes, Gravdal. Fin del concierto y traslado a Leknes. Séptimo concierto del Festival en el Meieriet Kultursenter, Leknes. Fin del concierto y traslado a Svolvær (68 km). Alojamiento.

Trondenes-Evenes-Bergen

Viernes, 14 de julio

A.M.

Desayuno. Salida hacia Trondenes para visitar el museo histórico y la iglesia. De camino, parada en otra pieza del Skulpturlandskap: Siete puntos mágicos, del artista Martti Aihä.

P.M.

Almuerzo libre. Charla-conferencia a bordo del bus, a cargo de Luis Gago. Continuación hacia el aeropuerto de Harstad/Narvik (Evenes), parando en la última pieza escultórica del proyecto Skulpturlandskap: Casa de piedra, del artista Bjørn Nørgaard. Vuelo destino Bergen. Llegada y traslado al hotel. Cena libre y alojamiento.



Bergen-Madrid

Sábado, 15 de julio

A.M.

Desayuno. Visita de Bergen, considerada la capital de los fiordos y erguida entre siete colinas. Es la segunda ciudad de Noruega y una de las tres ciudades universitarias del país. Entre otros puntos de interés, pasaremos por la zona del puerto con su antigua arquitectura de madera del siglo XVI, la iglesia de Santa María y el mercado de pescado que vende todas las especialidades del norte de Escandinavia como salmón y carne de ballena. Visitaremos además tres lugares fascinantes: la Casa-Museo Troidhaugen de Edvard Grieg, el Museo Rasmus Meyer con una gran colección de obras de Munch, y el Museo Stenersen, con una estupenda colección de arte modern internacional y noruego.

P.M.

Almuerzo libre. Traslado al aeropuerto de Bergen. Vuelo destino Madrid. Llegada y fin de servicios



Precios del viaje

Mínimo 20: **3.995€** por persona, hab. doble estándar.

Mínimo 15: **4.395€** por persona, hab. doble estándar.

950€ suplemento habitación individual.

El precio incluye

-vuelos Madrid/Oslo/Evenes/ Bergen/Madrid, asientos clase turista.

-tasas de aeropuerto por importe de 91€ (podrán ser revisadas hasta 21 días antes de la salida).

-6 noches de alojamiento y desayuno (1 en Oslo, 4 en Svolvaer y 1 en Bergen). Habitaciones dobles estándar.

-traslados según se especifica en el itinerario. Entradas a espectáculos según especifica el programa como incluidos.

-conferencias a cargo de Luis Gago en los trayectos de autobús.

-guía-acompañante: Mikel González.

-excursión en barco a Trollfjord (islas Lofoten).

-documentación electrónica con información del viaje.

-entradas a todos los lugares visitados por el grupo.

-seguro básico de asistencia en viaje (Mapfre: póliza 699/261, consultar más abajo).

-viaje sujeto a condiciones económicas especiales de contratación y cancelación (consultar más abajo).

El precio no incluye

-almuerzos ni cenas.

-gastos de índole personal.

-en general, cualquier concepto no señalado como incluido en el apartado anterior o en el propio itinerario.

Ampliación seguro: coberturas mejoradas asistencia viaje (Mapfre: póliza 698/140, consultar más abajo) y/o coberturas por cancelación de viaje por causas justificadas (Mapfre: póliza 661/78 hasta 3.000€, consultar más abajo). Si desea contratar póliza que cubra más de 3.000€

por cancelación de viaje por causas justificadas (Mapfre), o póliza de cancelación de viaje por libre desistimiento (Mapfre, InterMundial, AON o similar), consultar al realizar su reserva.

-bebidas en los almuerzos incluidos -entradas distintas a las indicadas en el propio itinerario.

-cenas no especificadas como incluidas, traslados ni visitas diferentes a los especificados, extras en general (lavandería, propinas, llamadas telefónicas, etc.).

Información

Punto de salida.

Aeropuerto Adolfo Suárez Madrid-Barajas (T4)

Hoteles previstos o similares.

Thon Opera 4* (Oslo)

thonhotels.no

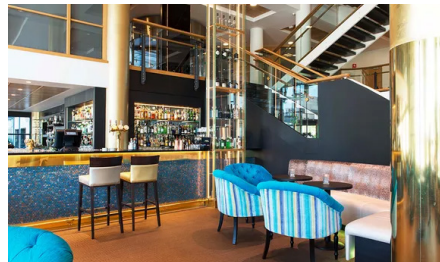

Thon 4* (Svolvaer)

thonhotels.no

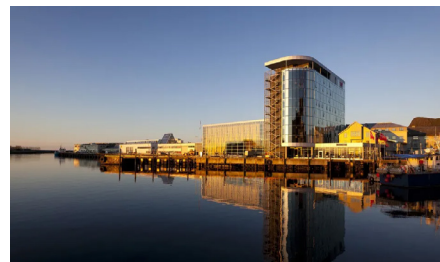

Radisson Blu Royal 4* (Bergen)

radissonhotels.com

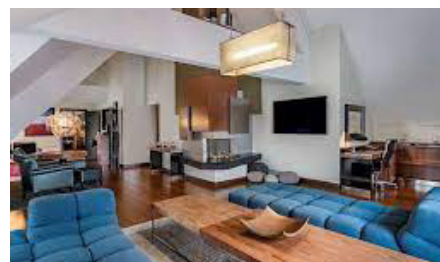

Más información.

visitnorway.es | lofotenfestival.com

Documentos ciudadanos UE.

DNI o Pasaporte en vigor

Nota importante. Es obligación del viajero informarse con antelación sobre las limitaciones de entrada y salida de divisas en metálico en cada país, y la necesidad de declarar la cantidad que se lleva consigo si se supera el límite estipulado. En ningún caso será responsable la Agencia Organizadora del incumplimiento de la legislación vigente en cada país por parte del viajero.

-No se garantiza el acceso interior a todas las visitas señaladas en el itinerario si por coincidencia con días festivos, días de cierre semanal u otros factores no se pudieran visitar algunos de los museos o monumentos del recorrido.

1. PROGRAMA INCLUIDO:

LOFOTEN KULTURHUS (SVOLVAER)

Inicio de la representación: 19.00 h.

PROGRAMA E INTÉRPRETES

Béla Bartók | Cuatro danzas rumanas, op. 8
Wolfgang Amadeus Mozart | Non più andrai
Georges Bizet | Aria del toreador
Edvard Grieg | Cuatro piezas líricas, op. 43
Witold Lutosławski | Variaciones sobre un tema de Paganini
Sergei Prokofiev | Romeo y Julieta, op. 64
Henry Purcell | Fantasía #4, Z735
Thelonius Monk | Round' Midnight
Miles Davis | Milestones
Ernö Dohnányi | Quinteto para piano nº 1, op. 1



Cuarteto Engegard
 Trío Con Brio Copenhagen
 Cuarteto Ébéne
 Christian Ihle Hadland (piano)
 Polina Leschenko (piano)
 Dènes Varjon (piano)
 Roderick Williams (barítono)

2. PROGRAMA INCLUIDO:

IGLESIA DE STAMSUND

Inicio de la representación: 19.00 h.

PROGRAMA E INTÉRPRETES

Johannes Brahms | Sonata para violín y piano nº 3 en re menor, op. 108
Josef Suk | Cuarteto para piano en la menor, op. 1
Antonín Dvořák | Quinteto para piano nº 2 en la mayor, op. 81

Arvid Engegård (violín)
 Dénes Várjon (piano)



Christian Ihle Hadland (piano)
 Laura Custodio Sabas (violín)
 Juliet Jopling (viola)
 Jan Clemens Carlsen (violonchelo)
 Roderick Williams (barítono)

3. PROGRAMA INCLUIDO:

IGLESIA BORGE DE BØSTAD

Inicio de la representación: 22.00 h.

PROGRAMA E INTÉRPRETES

Wolfgang Amadeus Mozart | Tres canciones
Franz Schubert | Trío para piano nº 2 en mi bemol mayor, D 929



Roderick Williams (barítono)
 Leon McCawley (piano)

4. PROGRAMA INCLUIDO:

Catedral Lofoten, Kabelvåg

Inicio de la representación: 19.00 h.

PROGRAMA E INTÉRPRETES

Ludwig van Beethoven | Sonata para piano nº 14 en do sostenido menor, op. 27 "Claro de luna"
Franz Schubert | Siete canciones del "Schwanengesang", D 957
Frédéric Chopin | Concierto para piano nº 1 en mi menor, op. 11

Cuarteto Engegard
 Christian Ihle Hadland (piano)



Jens Østergård (piano)
 Polina Leschenko (piano)
 Roderick Williams (barítono)

5. PROGRAMA INCLUIDO:

IGLESIA DE SVOLVAER

Inicio de la representación: 22.00 h.

PROGRAMA E INTÉRPRETES

Ludwig van Beethoven | Sonata para violonchelo nº 4 en do mayor, op. 102

Robert Schumann | Faschingsschwank aus Wien, op. 26

Béla Bartók | Cuarteto de cuerda nº 2, Sz. 67

Cuarteto Engegard

Leon McCawley (piano)



Jan Clemens Carlsen (violonchelo)

6. PROGRAMA INCLUIDO:

IGLESIA BUKSNES, GRAVDAL

Inicio de la representación: 19.00 h.

PROGRAMA E INTÉRPRETES

Wolfgang Amadeus Mozart | Sonata para violín y piano nº 27 en sol mayor, K. 379

Antonín Dvořák | Trío para piano nº 4 en mi menor, op. 90

Robert Schumann | Cuarteto para cuerda nº 1 en la menor, op. 41

Cuarteto Èbéne

Trío Con Brio Copenhague



Arvid Engegård (violin)

Christian Ihle Hadland (piano)

7. PROGRAMA INCLUIDO:

IMEIERIET KULTURSENER, LEKNES

Inicio de la representación: 22.00 h.

PROGRAMA E INTÉRPRETE

George Gershwin | Cinco canciones

Edvard Grieg | Sonata para violín y piano nº 2 en sol mayor, op.13

(en la última parte del concierto, el Cuarteto Èbéne tocará arreglos propios de música folk, jazz y evergreen)

Cuarteto Èbéne

Soo-Yin Hong (violín)



Leon McCawley (piano)

Polina Leschenko (piano)

Roderick Williams (barítono)

MUNDO AMIGO

Clavel, 5
28004 Madrid | España
Tel: +34 91 524 92 10
www.mundoamigo.es
L-V 10-19 | S 10.30-13 (solo atención telefónica)

- depósito de garantía: 1.760€ (al solicitar reserva de plaza)
- pago restante: al menos 21 días antes de la fecha de salida
- pueden realizar sus pagos por transferencia, en efectivo, con tarjeta de crédito o talón
- los pagos en efectivo no podrán superar la cantidad de 1.000 €/persona/reserva
- no se aceptan pagos con tarjetas de crédito American Express ni Diner's Club
- cuentas para transferencias:

ENTIDAD: CAIXABANK

BENEFICIARIO: VIAJES MUNDO AMIGO S.A.
CUENTA (IBAN): ES77 2100 3919 220200075735

ENTIDAD: BBVA

BENEFICIARIO: VIAJES MUNDO AMIGO S.A.
CUENTA (IBAN): ES84 0182 0917 0902 0169 3174

(se ruega indicar en el campo de observaciones de la transferencia la referencia LOFOTEN 2023 y si es posible enviar comprobante, indicando su nombre, apellidos, dirección, teléfono y correo electrónico- a: reservas@mundoamigo.es).

CONDICIONES GENERALES: Las presentes Condiciones Generales están sujetas a lo dispuesto en el Real Decreto Ley 23/2018 sobre viajes combinados y servicios de viaje vinculados (BOE 27.12.2018) en lo que modifique el Libro IV del Real Decreto Legislativo 1/2007 de 16 de noviembre (BOE 287 de 30.11) y demás disposiciones vigentes y concordantes. La incorporación al contrato de viaje combinado de las condiciones generales debe realizarse de conformidad con lo dispuesto en la regulación legal vigente, por lo que la Agencia Minorista se compromete a informar al viajero de su existencia y le hará entrega de un ejemplar con anterioridad a la conclusión del contrato de viaje combinado para que de esta forma las presentes formen parte del contrato de viaje combinado. El documento contractual deberá a su vez hacer referencia a las condiciones generales incorporadas y será firmado por todas las partes contratantes. Los precios indicados han sido calculados en base a un mínimo de 15 participantes. En caso de no alcanzarse el número mínimo de pasajeros tendría lugar una alteración del precio o la anulación del viaje. Tanto en uno como en otro caso se procederá a comunicarlo al cliente con un mínimo de 20 días naturales antes del inicio del viaje combinado en el caso de los viajes de más de 6 días de duración, 7 días naturales antes del inicio del viaje combinado en el caso de los viajes de entre 2 y 6 días de duración, y 48 horas antes del inicio del viaje combinado en el caso de los viajes de menos de 2 días de duración. La agencia organizadora se reserva la posibilidad de modificar la prestación de los servicios cuando lo considere necesario para el adecuado desarrollo del mismo, de acuerdo con lo dispuesto en el Artículo 159 del Real Decreto-Ley 1/2007 arriba mencionado.

RESOLUCIÓN DEL CONTRATO, CANCELACIÓN Y DESISTIMIENTO

DEL VIAJE: El viajero antes del inicio del viaje combinado podrá resolver el presente contrato, pudiendo el organizador y/o el minorista exigir una penalización consistente en:

- Abonará los gastos de gestión (valorados en 20€ por persona para viajes de hasta 300€ de precio; en 60€ por persona para viajes de hasta 1.000 de precio; en 100€ por persona para viajes de hasta 1.500€ de precio; y en 150€ por persona para viajes de 1.501€ o más de precio), los de anulación -si los hubiere, consultar más abajo sección b) en este mismo punto- y una penalización consistente en:
 - el 5 por ciento del importe total del viaje, si la cancelación se produce con más de veinte días antes de la fecha del comienzo del viaje y después de los veinte días de la contratación del mismo;
 - el 10 por ciento si la cancelación se produce con más de diez y menos de veinte días de antelación a la fecha de comienzo del viaje;
 - el 20 por ciento entre los días tres y diez de antelación a la fecha de comienzo del viaje, y
 - dentro de las cuarenta y ocho horas anteriores a la salida, la

cantidad que resulte del precio del viaje combinado menos el ahorro de costes y menos los ingresos derivados de la utilización alternativa de los servicios de viaje.

b) Adicionalmente a las cantidades devengadas por los porcentajes pactados anteriormente, el viajero deberá pagar los servicios turísticos que estén sujetos a condiciones económicas especiales de contratación y cancelación y que no permitan el reembolso de lo pagado por tal concepto. Tales servicios consisten en: tarifas especiales de avión/tren/barco/vehículos de alquiler como buses, furgonetas o similar (negociadas para individuales o grupos), tarifas especiales de alojamiento (negociadas para individuales o grupos), tarifas especiales de almuerzos/cenas en restaurantes (negociadas para individuales o grupos), tarifas especiales de entradas a espectáculos/museos/monumentos, tarifas especiales de guías locales y/o visitas guiadas (negociadas para individuales o grupos), pólizas de seguro de asistencia (con o sin protección parcial por cancelación) o cualquier servicio similar objeto de negociación de tarifas especiales y firma de contratos vinculantes (y con cláusulas de cancelación parcial o total muy restrictivas) por parte del organizador.

c) De no presentarse a la salida, el consumidor o usuario estará obligado al pago del importe total del viaje, abonando en su caso las cantidades pendientes, salvo acuerdo entre las partes en otro sentido.

d) En el caso de viajes con vuelos regulares, si la cancelación se produce en fecha posterior a la emisión del billete, se aplicarán al viajero los gastos devengados por la anulación del mismo en conformidad con las condiciones que en cada caso aplique la compañía aérea. Si se produce en fecha anterior a la emisión de billete, se estará a lo que estipule la compañía aérea correspondiente en cuanto al importe de gastos de anulación de plazas confirmadas y bloqueadas.

e) Las excursiones que adquiera el consumidor en destino, se registrarán en lo referente a los gastos por anulación por sus condiciones específicas, compartiendo todas ellas la penalización del 100 por ciento de su importe si el consumidor no se presenta a la salida de las mismas.

f) En caso de contratar seguro de cancelación, la agencia organizadora será una mera intermediaria entre el cliente y la compañía de seguros (Mapfre, InterMundial, AON o similar) en el caso de producirse una anulación, debiendo abonarse los gastos de anulación que concurren y procediéndose después a reclamárselos a la aseguradora. Consultar más abajo las pólizas específicas de asistencia básica (incluida, Mapfre: póliza 699/261), de asistencia mejorada (opcional, Mapfre: póliza 698/140) y cancelación de viaje hasta 3.000€ (opcional, Mapfre: 661/78) contratadas para este viaje.



RESUMEN DE GARANTIAS DE LA POLIZA N° 699/261 **CONTRATADA POR VIAJES MUNDO AMIGO**

1. Transporte o repatriación sanitaria en caso de enfermedad o accidente del Asegurado desplazado, hasta un centro sanitario adecuadamente equipado o hasta su país o lugar de residencia habitual.
2. Asistencia médica (gastos de hospitalización, de intervenciones quirúrgicas, de honorarios médicos, de gastos de enfermería y de productos farmacéuticos) en caso de enfermedad o accidente del Asegurado desplazado en el extranjero (hasta 3.000,00 € máximo). En España (hasta 600,00 € máximo).
3. Desplazamiento y alojamiento de una persona acompañante del Asegurado hospitalizado en caso de enfermedad o accidente (residente en el país o lugar de residencia habitual del Asegurado a elección de éste):
 - Desplazamiento al lugar de hospitalización (viaje de ida y vuelta).
 - Alojamiento: hasta 48,00 €/día, con un límite máximo de 480,00 €, o diez días.
4. Prolongación de la estancia del Asegurado desplazado, en caso de enfermedad o accidente y siempre por prescripción facultativa (hasta 48,00 €/día, con un límite máximo de 480 €, o diez días).
5. Transporte o repatriación del Asegurado fallecido y desplazamiento de una persona acompañante (residente en el país o lugar de residencia habitual del Asegurado) que acompañe el cuerpo, hasta el lugar de inhumación, cremación o ceremonia funeraria en su país de residencia habitual.
6. Desplazamiento del Asegurado por interrupción del viaje, debido al fallecimiento de un familiar hasta el segundo grado de parentesco en el país de residencia habitual del Asegurado.
7. Desplazamiento del Asegurado por interrupción del viaje, debido a una emergencia en su residencia habitual o locales profesionales.
8. Envío de medicamentos prescritos por un facultativo con carácter urgente.
9. Transmisión de mensajes urgentes.
10. Demora en la salida del medio de transporte (hasta 250,00 € máximo). Tramos de 6 horas.
11. Indemnización por pérdida definitiva o destrucción exterior del equipaje facturado en vuelo (hasta 300,00 € máximo).
12. Indemnización en caso de demora superior a 6 horas desde la llegada del vuelo, en la entrega del equipaje y efectos personales facturados en vuelo (hasta 60,00€ máximo) para sufragar los gastos de primera necesidad.
13. Localización y envío de los equipajes y efectos personales, hasta el lugar del viaje previsto o hasta el lugar de residencia habitual del Asegurado.

Condiciones de Intervención:

Cuando se produzca alguno de los hechos objeto de las prestaciones garantizadas, se solicitará por teléfono la asistencia correspondiente. Las llamadas que el Asegurado efectúe serán a los siguientes teléfonos:

- Desde España: **91.581.18.23**
- Desde el extranjero: **(3491) 581.18.23**

Este resumen de garantías es a título informativo, no sustituyendo a las Condiciones Generales de la Póliza que prevalecerán en caso de discrepancia.



OPCIONAL (MEJORA DE COBERTURAS): 29 EUR/PERSONA

RESUMEN DE GARANTIAS DE LA POLIZA N° 698/140 **CONTRATADA POR VIAJES MUNDO AMIGO**

1. Transporte o repatriación sanitaria en caso de enfermedad o accidente del Asegurado desplazado, hasta un centro sanitario adecuadamente equipado o hasta su país o lugar de residencia habitual. Incluido el acompañante.
2. Asistencia médica (gastos de hospitalización, de intervenciones quirúrgicas, de honorarios médicos, de gastos de enfermería y de productos farmacéuticos) en caso de enfermedad o accidente del Asegurado desplazado en el extranjero (hasta 30.000,00 € máximo). En España (hasta 1.800,00 € máximo).
3. Desplazamiento y alojamiento de una persona acompañante del Asegurado hospitalizado en caso de enfermedad o accidente (residente en el país o lugar de residencia habitual del Asegurado a elección de éste):
 - Desplazamiento al lugar de hospitalización (viaje de ida y vuelta)
 - Alojamiento: hasta 60,00€ /día, con un límite máximo de 600,00 €, o diez días.
4. Prolongación de la estancia del Asegurado desplazado, en caso de enfermedad o accidente y siempre por prescripción facultativa (hasta 60,00€/día, con un límite máximo de 600,00€, o diez días).
5. Transporte o repatriación del Asegurado fallecido y desplazamiento de una persona acompañante (residente en el país o lugar de residencia habitual del Asegurado) que acompañe el cuerpo, hasta el lugar de inhumación, cremación o ceremonia funeraria en su país de residencia habitual.
6. Desplazamiento del Asegurado por interrupción del viaje, debido al fallecimiento u hospitalización de un familiar hasta el segundo grado de parentesco en el país de residencia habitual del Asegurado.
7. Envío de medicamentos prescritos por un facultativo con carácter urgente.
8. Transmisión de mensajes urgentes.
9. Adelanto de fondos en caso de robo, pérdida de equipaje, enfermedad o accidente del Asegurado desplazado en el extranjero (hasta 1500,00 € máximo).
10. Indemnización en caso de pérdida definitiva o destrucción exterior del equipaje facturado en vuelo (hasta 600,00 € máximo).
11. Indemnización en caso de demora superior a 6 horas desde la llegada del vuelo, en la entrega del equipaje y efectos personales facturados en vuelo (hasta 90,00 € máximo) para sufragar los gastos de primera necesidad.
12. Localización y envío de los equipajes y efectos personales, hasta el lugar del viaje previsto o hasta el lugar de residencia habitual del Asegurado.
13. Demora en la salida del medio de transporte (hasta 250,00 € máximo). Tramos de 6 horas.
14. Gastos de anulación del viaje contratado (hasta 360,00 € máximo).
15. Responsabilidad civil privada del Asegurado (hasta 60.000,00 € máximo). Incluye defensa legal en el extranjero y anticipo de fianzas judiciales.
16. Indemnización por muerte, como consecuencia de un accidente en el medio de transporte (90.000,00 €).
17. Reembolso vacaciones no disfrutadas por repatriación del Asegurado (hasta 1.000,00 € máximo).
18. Gastos de Anulación por causas extraordinarias (hasta 1.000,00 € máximo).
19. Reembolso de gastos por imposibilidad de regreso al domicilio por causas extraordinarias (hasta 1.000,00 € máximo).

Condiciones de Intervención:

Cuando se produzca alguno de los hechos objeto de las prestaciones garantizadas, se solicitará por teléfono la asistencia correspondiente. Las llamadas que el Asegurado efectúe serán a los siguientes teléfonos:

- Desde España: **91.581.18.23**
- Desde el extranjero: **(3491) 581.18.23**

Este resumen de garantías es a título informativo, no sustituyendo a las Condiciones Generales de la Póliza que prevalecerán en caso de discrepancia.



OPCIONAL (GASTOS DE ANULACIÓN HASTA 3.000€): 42 EUR/PERSONA

RESUMEN DE GARANTIAS DE LA POLIZA Nº 661/78 CONTRATADA POR VIAJES MUNDO AMIGO

1. La garantía relativa a los gastos por anulación del viaje es la relacionada en este artículo, y tiene vigencia desde que la Compañía reciba la comunicación de inclusión del Asegurado por parte del Tomador del seguro, y finalizará en el momento del inicio del viaje (embarque en el medio de transporte colectivo utilizado en el viaje). La garantía no tendrá validez si no se contrata en el mismo momento que el viaje objeto del seguro.
2. La Compañía se hará cargo del reembolso de los gastos de anulación del viaje que se produzcan a cargo del Asegurado y le sean facturados por aplicación de las condiciones generales de venta de su proveedor (Límite 3.000,00 Eur), siempre que anule el viaje antes del inicio del mismo y por una de las causas siguientes:
 - a) Enfermedad o accidente corporal grave, o fallecimiento:
 - Del Asegurado, o sus cónyuges, hijos, padres, abuelos, hermanos, suegros, yernos, nueras y cuñados.
 - De la persona encargada durante el viaje de la custodia, en la residencia habitual, de los hijos menores de edad o disminuidos.
 - b) Convocatorias, como parte, testigo o jurado de un Tribunal, salvo que conociese de la misma previamente a la contratación del viaje. Se presentará copia original de la convocatoria judicial o administrativa.
 - c) Daños graves ocasionados por incendio, explosión, robo o por la fuerza de la Naturaleza, en su residencia habitual o secundaria o en sus locales profesionales propios o alquilados que los hiciera inhabitables o con grave riesgo de que se produzcan mayores daños que justifiquen de forma imprescindible su presencia.
 - d) Despido profesional del Asegurado, no disciplinario. En cualquier caso, este contrato deberá haber sido suscrito antes de la comunicación por parte de la empresa al trabajador.
 - e) Anulación de la persona que ha de acompañar al Asegurado en el viaje, inscrita al mismo tiempo que el Asegurado, y asegurada por éste mismo contrato, siempre que la anulación tenga su origen en una de las causas enumeradas anteriormente. Si el Asegurado decidiera viajar en solitario, quedarán cubiertos los gastos adicionales en concepto de Suplemento Individual.
 - f) Incorporación a un nuevo puesto de trabajo en empresa distinta, con contrato laboral y siempre que la incorporación se produzca con posterioridad a la adhesión al seguro, y de la que no tuviese conocimiento en la fecha en que se realizó la adhesión.
 - g) Convocatoria para presentación a exámenes de Oposiciones Oficiales, recibidas con posterioridad a la adhesión al seguro.
 - h) Actos de piratería aérea, terrestre o naval, que imposibiliten al asegurado el inicio del viaje objeto del seguro.
 - i) Robo de documentación o equipaje que imposibilite al asegurado inicial su viaje, siempre y cuando se produzca en su domicilio, hasta 48 horas antes del inicio del viaje.
 - j) Conocimiento con posterioridad a la contratación de la estancia de la obligación tributaria de realizar una declaración paralela del IRPF, cuya cuota a liquidar supere las 601 €.
 - k) La entrega en adopción de un niño.
 - l) La no concesión de visados por causas injustificadas.
 - m) Traslado forzoso del trabajo por un periodo superior a tres meses.
 - n) La llamada inesperada para intervención quirúrgica.
 - o) Cuarentena médica.
 - p) La declaración de zona catastrófica en el lugar de residencia del asegurado o lugar de destino del viaje.
 - q) La obtención de una estancia similar a la contratada en un sorteo público ante notario.
 - r) Retención policial del asegurado por causas no delictivas.
 - s) Enfermedades psíquicas o mentales que requieran más de siete días de hospitalización o internamiento.
 - t) Convocatoria como miembro de una mesa electoral.
 - u) Declaración de suspensión de pagos o quiebra de la empresa.

3. Como Enfermedad Grave, además de lo expresado en II DEFINICIONES, se entenderá la alteración de la salud constatada por un profesional médico y que en opinión del equipo médico de la Compañía obligue a permanecer en cama al enfermo y le implique el cese de cualquier actividad profesional o privada.

Será obligación del Asegurado notificar, a su proveedor de viajes o a la Compañía, la anulación del viaje en cuanto tenga conocimiento del evento que la provoque, quedando la Compañía relevada de indemnizar los gastos o penalizaciones que se devenguen a partir del momento de dicho conocimiento si se incumple esta obligación.

Para reclamar la indemnización por esta garantía, el Asegurado deberá presentar los siguientes documentos:

1. Copia del documento justificativo de la ocurrencia del siniestro (informe médico o certificado de defunción, informe de bomberos, denuncia a la Policía, informe de compañía de seguros, etc.,...). Este documento deberá reflejar necesariamente la fecha de ocurrencia (hospitalización, defunción, siniestro), el diagnóstico o tipo de daño, el historial clínico o antecedentes, y el tratamiento prescrito.
2. Factura original y/o recibos de pago del viaje a la agencia, y copia del bono de viaje expedido por la agencia.
3. Copia o fotocopia de la factura de gastos de anulación del mayorista de viajes a la agencia minorista, y copia de las condiciones generales de venta del mayorista.
4. Documento original de anulación expedido por la agencia de viajes, así como la factura de gastos de anulación o nota de abono de la misma.

Exclusiones específicas de esta garantía:

Además de las Exclusiones Generales a todas las garantías de esta póliza, descritas en el artículo 11 de estas Condiciones Generales, no se garantizan las anulaciones de viaje que tengan su origen en:

- a) Un tratamiento estético, una cura, una contraindicación de viaje o de vacunación, la imposibilidad de seguir en ciertos destinos el tratamiento médico preventivo aconsejado.
- b) Epidemias.
- c) La no presentación por cualquier causa de los documentos indispensables en todo viaje, tales como Pasaporte, Visado, billetes, D.N.I. o certificados de vacunación.
- d) Tratamientos odontológicos no urgentes y los de rehabilitación.
- e) Enfermedades preexistentes, siempre que estas se hayan manifestado durante los 25 días previos a la contratación del seguro.
- f) La libre elección de no viajar.
- g) No sujeción a prohibiciones oficiales de cualquier tipo.
- h) Prórrogas de contrato laboral, cambio de permisos laborales, no superación de periodos de prueba.
- i) Viajes contratados con más de 3 días de anterioridad a la suscripción del seguro.

MUY IMPORTANTE:

TODAS LAS SOLICITUDES DE REINTEGROS RELACIONADAS CON LAS GARANTIAS MENCIONADAS, DEBERAN SER DIRIGIDAS DIRECTAMENTE POR EL PROPIO ASEGURADO A MAPFRE Y NO A LA AGENCIA DE VIAJES, NI A LA MAYORISTA. TODA SOLICITUD DEBE IR ACOMPAÑADA DE LA DOCUMENTACION ACREDITATIVA Y DEBE SER DIRIGIDA A:

MAPFRE ASISTENCIA
Área Prestaciones a Personas
Dpto. Reembolsos Asistencia
Carretera de Pozuelo, 52
28222 Majadahonda
(Madrid)
Tif. 91 581 67 09

Este resumen de garantías es a título informativo, no sustituyendo a las Condiciones Generales de la Póliza que prevalecerán en caso de discrepancia.