



## VIAJES DE AUTOR

6 al 10 de Mayo

# PÓRTICO DE LA CULTURA EN BADEN-WÜRTTEMBERG

con Guia Mundo Amigo



@GNTB

2024

# Invitación al viaje

Queridos amigos del Portico de la Cultura,

¡Descubran la belleza de Baden-Württemberg con nosotros!

Es un placer invitarlos a un emocionante viaje a Baden-Württemberg, una región de Alemania que rebosa historia, cultura y paisajes impresionantes. Acompáñenos en esta aventura mientras exploramos los encantos de esta tierra rica en tradiciones y contrastes.

Nuestro itinerario meticulosamente planeado nos llevará a través de algunos de los destinos más destacados de la región. Comenzaremos nuestra travesía en la pintoresca ciudad de Heidelberg, famosa por su imponente castillo y su romántico casco antiguo. Aquí, nos perderemos entre calles empedradas y disfrutaremos de las vistas panorámicas del río Neckar.

Continuaremos nuestro viaje hacia Maulbronn, donde nos maravillaremos con el monasterio cisterciense de Maulbronn, declarado Patrimonio de la Humanidad por la UNESCO. Sumérgete en la serenidad de este lugar histórico mientras exploramos sus impresionantes edificios y jardines.

Nuestro próximo destino nos llevará a la encantadora ciudad universitaria de Tubinga, conocida por su ambiente animado y su arquitectura medieval. Aquí, podremos pasear por el casco antiguo y disfrutar de la atmósfera única que ofrece esta ciudad.

Luego nos dirigiremos a Friburgo, una joya enclavada en la Selva Negra, donde nos deleitaremos con su arquitectura gótica, sus animados mercados y su cultura vibrante. Descubriremos los secretos de esta ciudad mientras exploramos sus callejuelas adoquinadas y nos maravillamos con la majestuosidad de la Catedral de Friburgo.

Nuestra travesía nos llevará a la vibrante ciudad de Stuttgart, donde tendremos la oportunidad de sumergirnos en el arte, la historia y la gastronomía de la región. Desde el famoso Museo Mercedes-Benz hasta el Palacio Nuevo, Stuttgart nos sorprenderá en cada esquina.

Continuaremos nuestro viaje hacia Baden-Baden, un elegante destino termal conocido por sus lujosos balnearios y su exuberante entorno natural. Aquí, nos relajaremos y rejuveneceremos mientras nos sumergimos en las aguas curativas de sus famosos baños termales.

Concluiremos nuestra aventura en Ludwigsburg, donde exploraremos el magnífico Palacio de Ludwigsburg y sus impresionantes jardines barrocos. Esta joya arquitectónica nos transportará a la época de los reyes y nos dejará asombrados con su esplendor.

Únanse a nosotros en este viaje inolvidable a Baden-Württemberg, donde cada rincón está impregnado de historia, cultura y belleza natural. ¡No se pierdan la oportunidad de explorar esta fascinante región con amigos del Pórtico de la Cultura!

**Mundo Amigo**  
Viajes de Autor

## Los imprescindibles

- El imponente castillo de la pintoresca ciudad de Heidelberg
- El monasterio cisterciense de Maulbronn, declarado Patrimonio de la Humanidad por la UNESCO
- La imponente belleza de la Selva Negra
- La majestuosidad de la Catedral de Friburgo.
- La gastronomía de la la región de Baden-Württemberg



@Guenther Bayerl

# Pórtico de la Cultura . Baden-Württemberg del 6 al 10 de mayo

## Madrid-Frankfurt - Heidelberg Lunes, 6 de Mayo

A.M.

**8.25h.** Salida en vuelo regular LH1123 con destino Frankfurt.

**11.00h.** A la llegada, encuentro con la guía y traslado a Heidelberg (aprox. 82 Kms) considerada una de las ciudades más románticas de Alemania. Paseo por el centro histórico

P.M.

**13.30h.** Almuerzo en Restaurant Schnookeloch - <https://www.schnookeloch-heidelberg.de/>

**16.00h.** Visita al castillo de Heidelberg, símbolo de la ciudad, de origen medieval parcialmente en ruinas. Las edificaciones del palacio figuran entre las más importantes estructuras renacentistas al norte de los Alpes.

**17.00h.** Fin visita y traslado al hotel. Alojamiento.

## Heidelberg- Maulbronn-Friburgo Martes, 7 de Mayo

A.M.

Desayuno.

**9.00h.** Salida del hotel con maletas.

**10.30h.** Visita a uno de los monasterios cisterciense mejor conservado de Europa, el monasterio de Maulbronn. De camino a Friburgo atravesaremos la Selva Negra.

P.M.

**13.00h.** Almuerzo en Berlins Kronelamm - <https://www.berlins-hotel.de/de/genuss-kulinarik/berlins-lamm.html>

**14.30h.** Salida a Friburgo

**17.00h.** Llegada a Friburgo. Check in en el hotel.

**17.30h.** Breve recorrido a pie por el centro histórico. Alojamiento.

## Friburgo-Tubinga- Stuttgart Miércoles, 8 de Mayo

A.M.

Desayuno.

**9.00h.** Salida en bus recorriendo los montes Jura de Suabia con parada para ver el exterior del castillo de los Hohenzollem, sede ancestral de la familia real prusiana y de los príncipes de Hohenzollern.

**12.30h.** Llegada a Tubinga

**13.00h** Almuerzo en Restaurante Historische Weinstube Forelle. - <https://weinstube-forelle.de/>

**15.00h** Visita de Tubinga, animada



@GNTB

ciudad universitaria. Las calles del casco antiguo de Tubinga están impregnadas de más de 900 años de historia.

**16.30h.** Continuación a Stuttgart (44 Kms).

**17.15h.** Llegada y alojamiento.

## más Mundo Amigo

### Viajes de Autor | Viajarte | Viajes Musicales



**23-29.6** Viaje a Creta. La Isla de las Cien Ciudades y el Antro del Minotauro | Mikel González

**3-7.7** Siguiendo los Pasos de Cézanne. Festival de Música en Aix-en-Provence | Luis Gago & Mikel González

**8-13.7** Munch en Oslo y Bergen. Festival Islas Lofoten: Creatividad Boreal | Luis Gago & Mikel González

**22-27.7** Festival de Ópera en Múnich | Luis Gago & Mikel González

**18-29.8** Edimburgo, Escocia y sus Islas: Arran, las Hébridas y las Orcadas | Mikel González

## Stuttgart - Baden Baden - Stuttgart

Jueves, 9 de Mayo

### A.M.

Desayuno.

**9.00h.** Recorrido por la arquitectura moderna de Stuttgart, la Colonia Weißenhof, balneario

**10.30h.** Salida hacia Baden-Baden

**12.30h.** Visita del casino de Baden-Baden.

### P.M.

**13.30h.** Almuerzo en Restaurante Petra's Food & Wine. - <https://petras-baden.de/>

Paseo por Baden-Baden o posible aproximación al río Rin.

**16.30h.** Regreso a Stuttgart. 18.00 Llegada y alojamiento.

## Stuttgart- Ludwigsburg- Frankfurt / Madrid

Viernes, 10 de Mayo

### A.M.

Desayuno.

**8.45h.** Salida del hotel Traslado a Ludwigsburg

**9.30h.** Visita a los jardines.

**11.00h.** Visita al palacio

**12.00h.** Fin de la visita y traslado al aeropuerto de Frankfurt

### P.M.

Almuerzo tipo pic nic o sustituir por cena (de tapas) de despedida en Stuttgart en Restaurante Gasthaus Baeren o similar - <https://gasthaus-baeren.de/>

**17.05h.** Salida vuelo LH1122 de regreso a Madrid

**19.35h.** Llegada a Madrid y fin de nuestros servicios.



## Precios del viaje

### En habitación doble Estándar

Mínimo de 40 participantes: **1.525€**

Mínimo de 35 participantes: **1.575€**

Mínimo de 30 participantes: **1.650€**

Mínimo de 25 participantes: **1.725€**

Suplemento por habitación doble uso individual: **325€**

## El precio incluye

- vuelos en asiento cat. turista con cía. Lufthansa.

\*6 MAYO LUFTHANSA  
LH1123 MADRID - FRANKFURT  
08.25- 11.00

\*10 MAYO LUFTHANSA  
LH1122 FRANKFURT - MADRID  
17.05 - 19.35

- Alojamiento en los hoteles previstos o similares, en habitaciones dobles, con baño o ducha., en régimen de alojamiento y desayuno. (consultar suplemento en caso de habitaciones individuales)

- Vuelo ida y vuelta Madrid-Frankfurt-Madrid, asientos clase turista. Incluye tasas de aeropuerto por importe de 74€ aprox., a reconfirmar hasta 21 días antes y una pieza de equipaje facturado.

- 5 almuerzos en restaurantes locales (agua y café incluidos)

- Una gratuidad por cada 25 participantes de pago, compartiendo habitación doble.

- Guía acompañante de habla hispana desde la llegada hasta la salida de Frankfurt.

- Entradas incluidas: Castillo Heidelberg, Abadía de Maulbronn, Castillo de Ludwigsburg, Casino Baden-Baden.

- Traslados privados aeropuerto durante todo el itinerario.

- Seguro turístico de viaje (ver cobertura anexa).

- Viaje sujeto a Condiciones Especiales de Anulación (consultar más abajo en este mismo documento).

## El precio no incluye

- Cenas.

- Propinas.

- Visitas distintas a las indicadas anteriormente

- Bebidas distintas a las indicadas anteriormente.

- Gastos de índole personal.

- Seguro de asistencia ampliada ni anulación (cía. Mapfre Asistencia).

- Gestión de documentación relativa a visados ni formularios o pruebas COVID

- En general, cualquier concepto que no esté expresamente indicado como "incluido" en el apartado anterior o en el propio itinerario.

-Ampliación seguro: coberturas mejoradas de asistencia en viaje (Mapfre: póliza 698/140, consultar más abajo) y/o coberturas por cancelación de viaje por causas justificadas (Mapfre: póliza 661/78 hasta 3.000 €, consultar más abajo). Si desea contratar una póliza que cubra más de 3.000 € por cancelación de viaje por causas justificadas (Mapfre), o una póliza de cancelación de viaje por libre desistimiento (Mapfre, InterMundial, AON o similar), consultar al realizar su reserva. No se incluyen almuerzos ni cenas, traslados ni visitas diferentes a los especificados, extras en general (tales como servicio lavandería, propinas a chóferes y/o guías, llamadas telefónicas, etc.), maleteros en los hoteles.

### NOTA

- El orden de visitas se podrá ver alterado debido a los horarios de apertura o cierre de los museos, monumentos, instituciones, lugares de interés, etc. El itinerario está abierto a incluir más visitas del interés de los Clientes según se confirmen las posibilidades por parte de las diversas instituciones.

- Los precios indicados en el programa tienen incluidos los impuestos indirectos sobre el consumo cuando sean aplicables y han sido calculados con fecha Enero 2024, podrán ser revisados en el caso de que se produzcan variaciones en el costo de los transportes, incluido el costo del carburante; en las tasas e impuestos relativos en determinados servicios; y en los tipos de cambio aplicados al viaje.

- La aceptación de este presupuesto implica la aceptación de las condiciones de reserva y de cancelación

## Información

### Punto de salida.

Aeropuerto Adolfo Suárez-Madrid Barajas, mostradores de facturación de la cía. Lufthansa.

### Hoteles.

Hotel Hilton Heidelberg 4\*  
heidelberg.hilton.com



Intercity Friburgo 3\*  
hrewards.com/es/intercityhotel-freiburg



Park Inn by Radisson Stuttgart 4\*  
radissonhotels.com

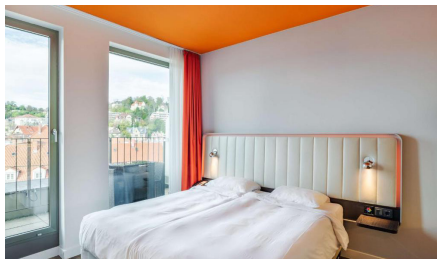

**Mas Información.**  
germany.travel

**Documentación Ciudadanos UE.**  
DNI o pasaporte en vigor

**Nota importante.** Es obligación del viajero informarse con antelación sobre las limitaciones de entrada y salida de divisas en metálico en cada país, y la necesidad de declarar la cantidad que se lleva consigo si se supera el límite estipulado. En ningún caso será responsable la Agencia Organizadora del incumplimiento de la legislación vigente en cada país por parte del viajero.

-No se garantiza el acceso interior a todas las visitas señaladas en el itinerario si por coincidencia con días festivos, días de cierre semanal u otros factores no se pudieran visitar algunos de los museos o monumentos del recorrido.

## MUNDO AMIGO

Clavel, 5  
28004 Madrid | España  
Tel: +34 91 524 92 10  
www.mundoamigo.es  
L-V 10-19 | S 10.30-13 (solo atención telefónica)

- depósito de garantía: 850€ (al solicitar reserva de plaza)
- pago restante: al menos 21 días antes de la fecha de salida
- pueden realizar sus pagos por transferencia, en efectivo, con tarjeta de crédito o talón
- los pagos en efectivo no podrán superar la cantidad de 1.000€/persona/reserva
- no se aceptan pagos con tarjetas de crédito American Express ni Diner's Club
- cuentas para transferencias:

**CONDICIONES GENERALES:** Las presentes Condiciones Generales están sujetas a lo dispuesto en el Real Decreto Ley 23/2018 sobre viajes combinados y servicios de viaje vinculados (BOE 27.12.2018) en lo que modifique el Libro IV del Real Decreto Legislativo 1/2007 de 16 de noviembre (BOE 287 de 30.11) y demás disposiciones vigentes y concordantes. La incorporación al contrato de viaje combinado de las condiciones generales debe realizarse de conformidad con lo dispuesto en la regulación legal vigente, por lo que la Agencia Minorista se compromete a informar al viajero de su existencia y le hará entrega de un ejemplar con anterioridad a la conclusión del contrato de viaje combinado para que de esta forma las presentes formen parte del contrato de viaje combinado. El documento contractual deberá a su vez hacer referencia a las condiciones generales incorporadas y será firmado por todas las partes contratantes. Los precios indicados han sido calculados en base a un mínimo de 25 participantes. En caso de no alcanzarse el número mínimo de pasajeros tendría lugar una alteración del precio o la anulación del viaje. Tanto en uno como en otro caso se procederá a comunicarlo al cliente con un mínimo de 20 días naturales antes del inicio del viaje combinado en el caso de los viajes de más de 6 días de duración, 7 días naturales antes del inicio del viaje combinado en el caso de los viajes de entre 2 y 6 días de duración, y 48 horas antes del inicio del viaje combinado en el caso de los viajes de menos de 2 días de duración. La agencia organizadora se reserva la posibilidad de modificar la prestación de los servicios cuando lo considere necesario para el adecuado desarrollo del mismo, de acuerdo con lo dispuesto en el Artículo 159 del Real Decreto-Ley 1/2007 arriba mencionado.

### RESOLUCIÓN DEL CONTRATO, CANCELACIÓN Y DESISTIMIENTO

**DEL VIAJE:** El viajero antes del inicio del viaje combinado podrá resolver el presente contrato, pudiendo el organizador y/o el minorista exigir una penalización consistente en:

- a) Abonará los gastos de gestión (valorados en 20€ por persona para viajes de hasta 300€ de precio; en 60€ por persona para viajes de hasta 1.000 de precio; en 100€ por persona para viajes de hasta 1.500€ de precio; y en 150€ por persona para viajes de 1.501€ o más de precio), los de anulación -si los hubiere, consultar más abajo sección b) en este mismo punto- y una penalización consistente en:
- el 5 por ciento del importe total del viaje, si la cancelación se produce con más de veinte días antes de la fecha del comienzo del viaje y después de los veinte días de la contratación del mismo;
  - el 10 por ciento si la cancelación se produce con más de diez y menos de veinte días de antelación a la fecha de comienzo del viaje;
  - el 20 por ciento entre los días tres y diez de antelación a la fecha de comienzo del viaje, y
  - dentro de las cuarenta y ocho horas anteriores a la salida, la

### ENTIDAD: CAIXABANK

BENEFICIARIO: VIAJES MUNDO AMIGO S.A.  
CUENTA (IBAN): ES77 2100 3919 220200075735

### ENTIDAD: BBVA

BENEFICIARIO: VIAJES MUNDO AMIGO S.A.  
CUENTA (IBAN): ES84 0182 0917 0902 0169 3174

### ENTIDAD: BANCO SANTANDER

BENEFICIARIO: VIAJES MUNDO AMIGO S.A.  
CUENTA (IBAN): ES35 0049 0516 3521 1027 3872

(se ruega indicar en el campo de observaciones de la transferencia la referencia PORTICO ALEMANIA y si es posible enviar comprobante, indicando su nombre, apellidos, dirección, teléfono y correo electrónico- a: reservas@mundoamigo.es).

cantidad que resulte del precio del viaje combinado menos el ahorro de costes y menos los ingresos derivados de la utilización alternativa de los servicios de viaje.

b) Adicionalmente a las cantidades devengadas por los porcentajes pactados anteriormente, el viajero deberá pagar los servicios turísticos que estén sujetos a condiciones económicas especiales de contratación y cancelación y que no permitan el reembolso de lo pagado por tal concepto. Tales servicios consisten en: tarifas especiales de avión/tren/barco/vehículos de alquiler como buses, furgonetas o similar (negociadas para individuales o grupos), tarifas especiales de alojamiento (negociadas para individuales o grupos), tarifas especiales de almuerzos/cenas en restaurantes (negociadas para individuales o grupos), tarifas especiales de entradas a espectáculos/museos/monumentos, tarifas especiales de guías locales y/o visitas guiadas (negociadas para individuales o grupos), pólizas de seguro de asistencia (con o sin protección parcial por cancelación) o cualquier servicio similar objeto de negociación de tarifas especiales y firma de contratos vinculantes (y con cláusulas de cancelación parcial o total muy restrictivas) por parte del organizador.

c) De no presentarse a la salida, el consumidor o usuario estará obligado al pago del importe total del viaje, abonando en su caso las cantidades pendientes, salvo acuerdo entre las partes en otro sentido.

d) En el caso de viajes con vuelos regulares, si la cancelación se produce en fecha posterior a la emisión del billete, se aplicarán al viajero los gastos devengados por la anulación del mismo en conformidad con las condiciones que en cada caso aplique la compañía aérea. Si se produce en fecha anterior a la emisión de billete, se estará a lo que estipule la compañía aérea correspondiente en cuanto al importe de gastos de anulación de plazas confirmadas y bloqueadas.

e) Las excursiones que adquiera el consumidor en destino, se registrarán en lo referente a los gastos por anulación por sus condiciones específicas, compartiendo todas ellas la penalización del 100 por ciento de su importe si el consumidor no se presenta a la salida de las mismas.

f) En caso de contratar seguro de cancelación, la agencia organizadora será una mera intermediaria entre el cliente y la compañía de seguros (Mapfre, InterMundial, AON o similar) en el caso de producirse una anulación, debiendo abonarse los gastos de anulación que concurren y procediéndose después a reclamárselos a la aseguradora. Consultar más abajo las pólizas específicas de asistencia básica (incluida, Mapfre: póliza 699/261), de asistencia mejorada (opcional, Mapfre: póliza 698/140) y cancelación de viaje hasta 3.000€ (opcional, Mapfre: 661/78) contratadas para este viaje.

## INFORMACIÓN SOBRE SEGUROS

### SEGURO BÁSICO MAPFRE

Para conocer más sobre el **RESUMEN DE GARANTIAS DE LA PÓLIZA N° 699/261 CONTRATADA POR VIAJES MUNDO AMIGO. INCLUIDA EN TODOS NUESTROS VIAJES**, consulte nuestra pagina web [www.mundoamigo.es](http://www.mundoamigo.es) o escanee el siguiente QR:



SEGURO BÁSICO  
MAPFRE

### SEGURO MEJORADO MAPFRE

Para conocer más sobre tarifas y el **RESUMEN DE GARANTIAS DE LA PÓLIZA N° 698/140 CONTRATADA POR VIAJES MUNDO AMIGO**, consulte nuestra pagina web [www.mundoamigo.es](http://www.mundoamigo.es) o escanee el siguiente QR:



SEGURO ANULACIÓN  
MAPFRE

### SEGURO ANULACIÓN MAPFRE

Para conocer más sobre tarifas y el **RESUMEN DE GARANTIAS DE LA PÓLIZA N° 661/78 HASTA 3000€ CONTRATADA POR VIAJES MUNDO AMIGO**, consulte nuestra pagina web [www.mundoamigo.es](http://www.mundoamigo.es) o escanee el siguiente QR:



SEGURO ANULACIÓN  
HASTA 3.000€ MAPFRE

### SEGURO ANULACIÓN MAPFRE

Para conocer más sobre tarifas y el **RESUMEN DE GARANTIAS DE LA PÓLIZA N° 661/325 DESDE 3000€ CONTRATADA POR VIAJES MUNDO AMIGO**, consulte nuestra pagina web [www.mundoamigo.es](http://www.mundoamigo.es) o escanee el siguiente QR:



SEGURO ANULACIÓN  
DESDE 3.000€ MAPFRE

### SEGURO EXCLUSIVE MAPFRE

Para conocer más sobre tarifas y el **RESUMEN DE GARANTIAS DE LA PÓLIZA EXCLUSIVE CONTRATADA POR VIAJES MUNDO AMIGO**, consulte nuestra pagina web [www.mundoamigo.es](http://www.mundoamigo.es) o escanee el siguiente QR:



SEGURO EXCLUSIVE  
MAPFRE